Racines et Futur : Bienvenu à Milan

La carte qui permet de s’orienter dans le Système d’Accueil de la Ville.



NotebookLM

Tes Coordonnées

Ce parcours sert à construire une carte pour t'orienter, trouver des repères et choisir **qui tu veux être**.



Racines : Le lieu et ta culture d'origine.
Ton point de départ.

Futur : Un nouvel horizon et tes choix sur le territoire d'accueil.
Ta direction.

NotebookLM

Que signifie "accueil" ?

Accueillir vient du latin et signifie "porter à l'intérieur". Ce n'est pas seulement donner un endroit où rester, mais un échange réciproque. Aucune culture n'est supérieure à une autre.



NotebookLM

Qu’est-ce qu’un MSNA ?

En Italie, il existe un système d’accueil dédié spécifiquement aux Mineurs Etrangers Non Accompagnés.



Moins de 18 ans.

Citoyen non-UE ou apatride.

Seul. (Sans parents ou adultes responsables de le raprésenter legalement en Italie).

NotebookLM

Tes Droits Garantis par la Loi

L'État italien a établit que les mineurs seuls doivent être aidés à grandir et protégé jusqu'à la majorité (18 ans).



Maison

Un lieu sûr où grandir et vivre.



École

Droit à l'instruction et à l'apprentissage.



Soins

Assistance médicale et protection sanitaire.



Documents

Permis de séjour et régularisation juridique.

NotebookLM

Ton Réseau de Soutien

Le Système d'Accueil de la Mairie est constituée de personnes à tes côtés.

Assistant(e) Social(e)

Travaille pour la Mairie. T'accompagne pendant tout le parcours d'accueil jusqu'à tes 18 ans.

Éducateur(trice)

T'accompagne dans ton quotidien et t'aide à construire ton project.



Tuteur

Nommé par l'État. C'est l'adulte qui te représente légalement.

Médiateur(trice)

Pont linguistique et culturel. En plus de traduire, t'aide à comprendre les règles italiennes.

Tu rencontreras aussi :
Enseignants, Psychologues, Avocats.

NotebookLM

Le Parcours de Logement

L'accueil est constitué de plusieurs phases. Chacune d'elles à des temps différents: ne pas se comparer aux autres mais toujours poser de questions aux éducateurs.

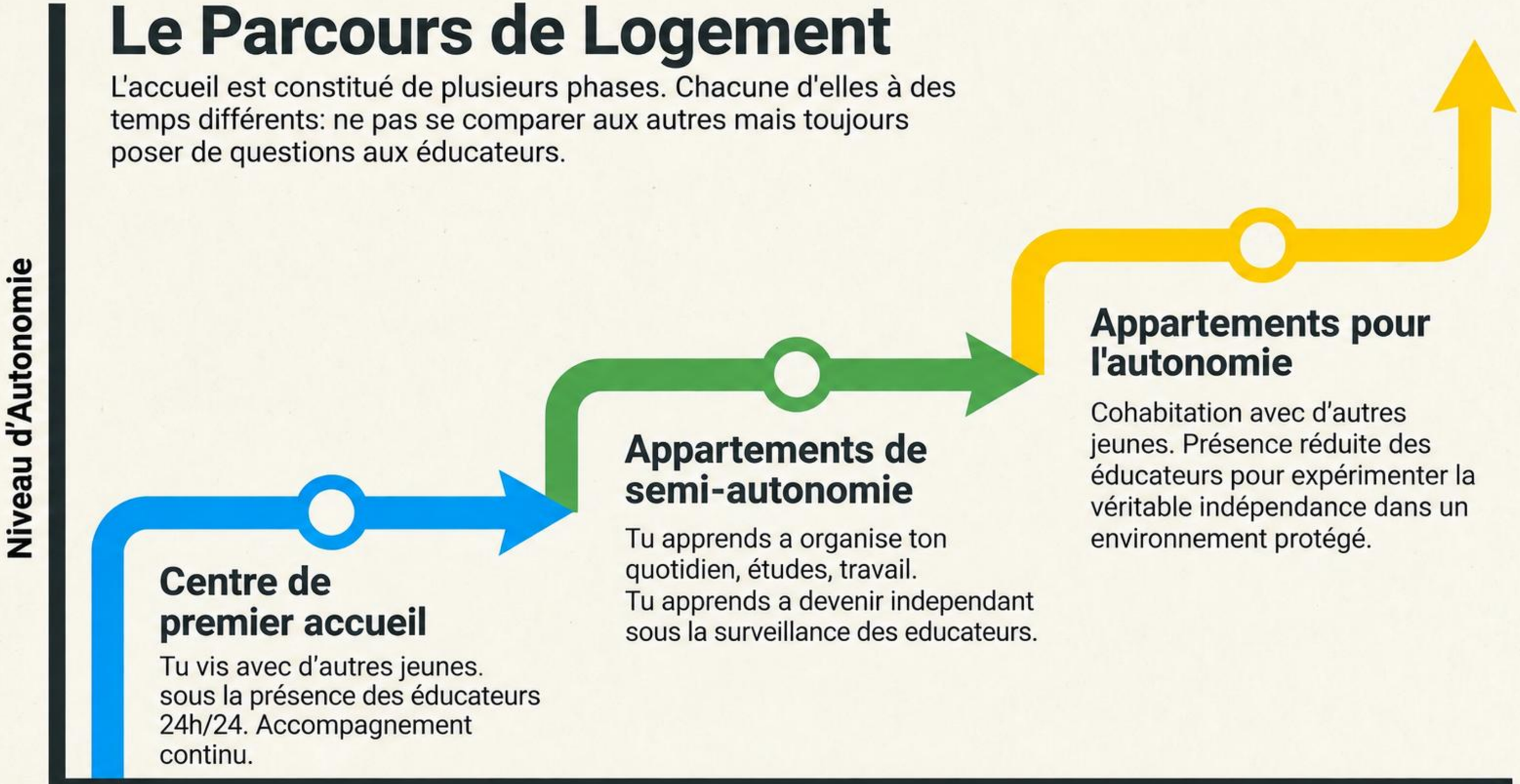

NotebookLM

S’orienter dans la Ville : Les Lieux Clés

Apprendre à se déplacer avec les transports en commun te rend autonome. Voici tes principales destinations :



Centres de loisir
Espaces pour socialiser, apprendre et recevoir du soutien.

Welcome Center
Le point de repère pour obtenir des informations utiles dès l'arrivée.

Questura
Le lieu officiel où sont gérés et délivrés tes documents.

CPIA
Où l'on étudie l'italien et poursuit l'instruction scolaire.

Centro Zendrini
Structure de toute première urgence ; ici se font les entretiens avec les assistants sociaux.

NotebookLM

Attentes vs Réalité



Le Rêve / Le Mythe : Tout, tout de suite et maintenant

Le rêve souvent raconté chez jeunes : avoir un permis définitif et un travail en très peu de temps, sans effort et sans attente.



La réalité : Étape par étape

La réalité demande du temps, de la patience et de l'engagement. Les lois et la bureaucratie prennent beaucoup de temps. Il faut poser des question, ne sais pas effrayé par le contexte qui est différent du tien; fais confiance aux personnes de référence.

NotebookLM

Le Protagoniste, C'est Toi

Milan est complexe et pleine d'énergie. Elle peut devenir le lieu où commencer une nouvelle page de ta vie, apprendre et construire ton futur.



Les personnes de ton Réseau te soutiennent et t'aident à lire la carte. Mais le voyage est le tien. Les choix et les avancées dépendent de toi.

Écoute. Pose des questions. Prends ton temps. Bienvenue à Milan.

NotebookLM

Le Protagoniste, C'est Toi

Milan est une ville complexe et pleine d'énergie. Elle peut devenir le lieu où tu pourvrais commencer une nouvelle page de ta vie, apprendre et construire ton avenir.



Les personnes de ton Réseau t'accompagne et t'aident à lire la carte. Mais le voyage est le tien. Les choix et les projects dépendent de toi.

Écoute. Pose des questions. Prends ton temps. Bienvenue à Milan.

NotebookLM