ابني مستقبلك في إيطاليا

دليل عملي للشغل، القوانين، وازاي تكتشف قدراتك الحقيقية.



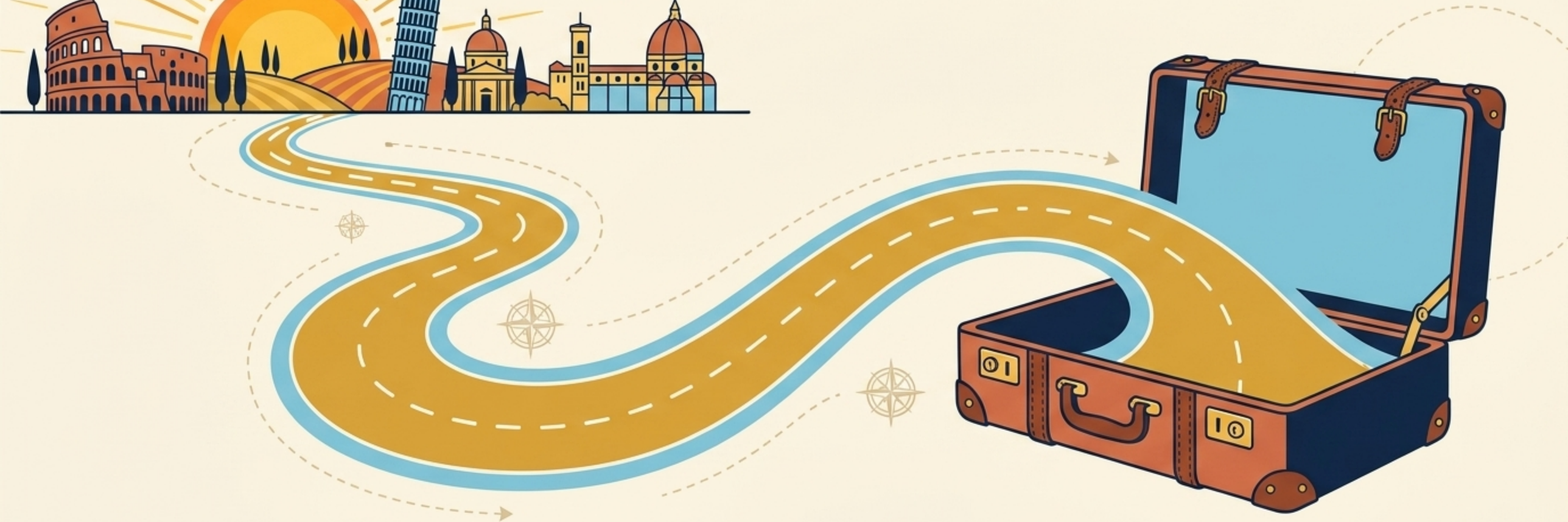

Gemini Notebook

إيه اللي جايبه معاك؟

ماضيك هو نقطة قوتك. إوعى تنسى قيمتك الحقيقية.

الثقافة.

القيم الإيجابية, العادات, والتقاليد اللي بتعبر عنك.

الدافع.

السبب الحقيقي والعميق اللي خلاك تبدأ الرحلة دي.

الخبرات.

الحاجات العملية اللي اتعلمتها واشتغلتها في بلدك.



Gemini Notebook

إزاي تلاقي توازن جديد

في بلدك الأم	في إيطاليا
قوانين دراسة مختلفة.	إلزامية التعليم وأهمية اللغة.
حرف اتعلمتها بالممارسة (من غير شهادات مكتوبة)	لازم شهادات ومؤهلات مكتوبة (مثلاً: دبلومة عشان تشتغل حلاق).
قوانين شغل مبنية على العادات المحلية.	قوانين رسمية جديدة في التعامل.

إنك تغير بلدك معناه إنك تتأقلم: تفهم إيه العادات اللي تحافظ عليها، وإيه القوانين الجديدة اللي لازم تتعلمها.

Gemini Notebook

إنت شاطر في إيه؟

صعوبات الرحلة ممكن تخليك تشك في نفسك. تعالوا نكتشف نقط قوتك.

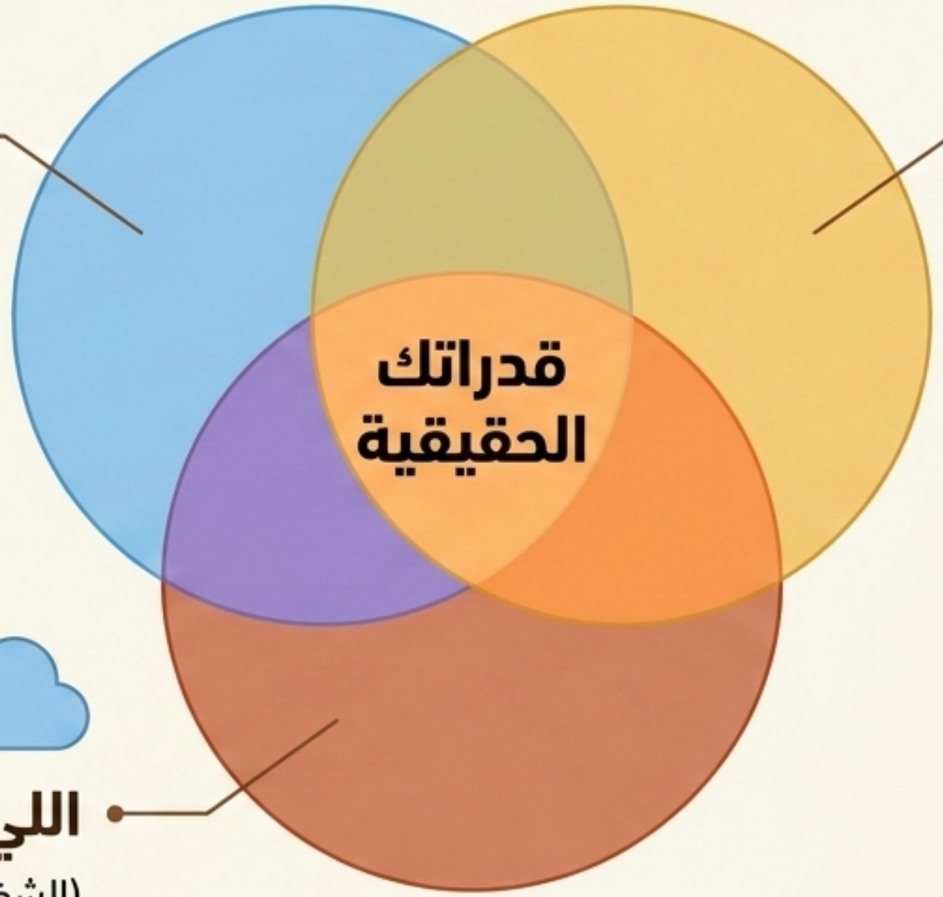

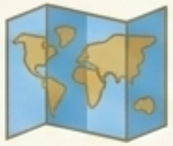

اللي إيطاليا محتاجاه

(مسارات الدراسة المطلوبة عشان تحقق حلمك).



اللي بتعرف تعمله

(اكتشف مهاراتك الطبيعية).



اللي بتحلم بيه

(الشغل اللي نفسك تعمله).

Gemini Notebook

الأساسيات عشان تشتغل في ميلانو

اللغة الإيطالية



اللغة الإيطالية

من غير ما تفهم اللغة، مفيش أمان ولا تفاهم في الشغل.

السن القانوني



السن القانوني

لازم تكون واصل للسن القانوني المسموح بيه عشان تمضي عقد.



تصريح الإقامة (PDS)

الوثيقة الأساسية والإلزامية عشان تتعين في أي شغل.



البطاقة / الباسبور

مستندات ضرورية لإثبات هويتك الرسمية.

Gemini Notebook

٤ قواعد دهبية في بيئة العمل



الالتزام بالمواعيد

أوصل دايماً بدري. لو هتتأخر، بلغ مديرك فوراً.



السلوك الإيجابي

خليك جِدّي، مهتم، وعندك استعداد دايماً تتعلّم.

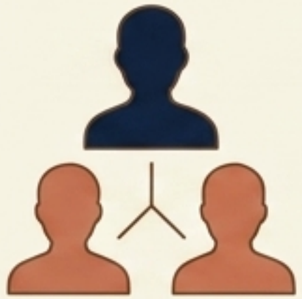

احترام الأدوار

اسمع كلام المشرفين عليك ومديرينك، سواء كانوا رجالة أو ستات.



الاحتواء والاحترام

مفيش أي تسامح مع الإهانة. احترام زمايلك من كل الثقافات أو الأجناس ده شيء إلزامي.

Gemini Notebook

إنت مش لوحدك: إحنا معاك

خدمة CELAV (بلدية ميلانو) بتساعدك تدخل سوق العمل.



إزاي بنشتغل: بنبني شبكة تواصل مع المجتمع، الشركات، والأخصائيين الاجتماعيين عشان نرسم طريق متفصل مخصوص ليك.

Gemini Notebook

خطواتك للمستقبل



١. المشرف (Tutor)

بنحددلك شخص مسؤول
يسمع قصتك ويفهمك.



٢. خطة شخصية

بنعلم مع بعض خطة مبنية
على قدراتك الحقيقية.



٣. التدريب (منحة العمل)

بتبدأ تاخد خبرة عملية جوة
شركة بدعم من CELAV.

Gemini Notebook

خطة واقعية لمستقبلك

مهم إن يكون عندك أحلام كبيرة، بس عشان متتصدمش لازم تكون عملي وواقعي.



هنساعدك تعمل توازن لمهاراتك: هنربط بين اللي نفسك تعمله وبين قوانين سوق العمل الإيطالي عشان نلاقي أنسب **طريق ليك.**

Gemini Notebook

جاهز تبدأ رحلتك!

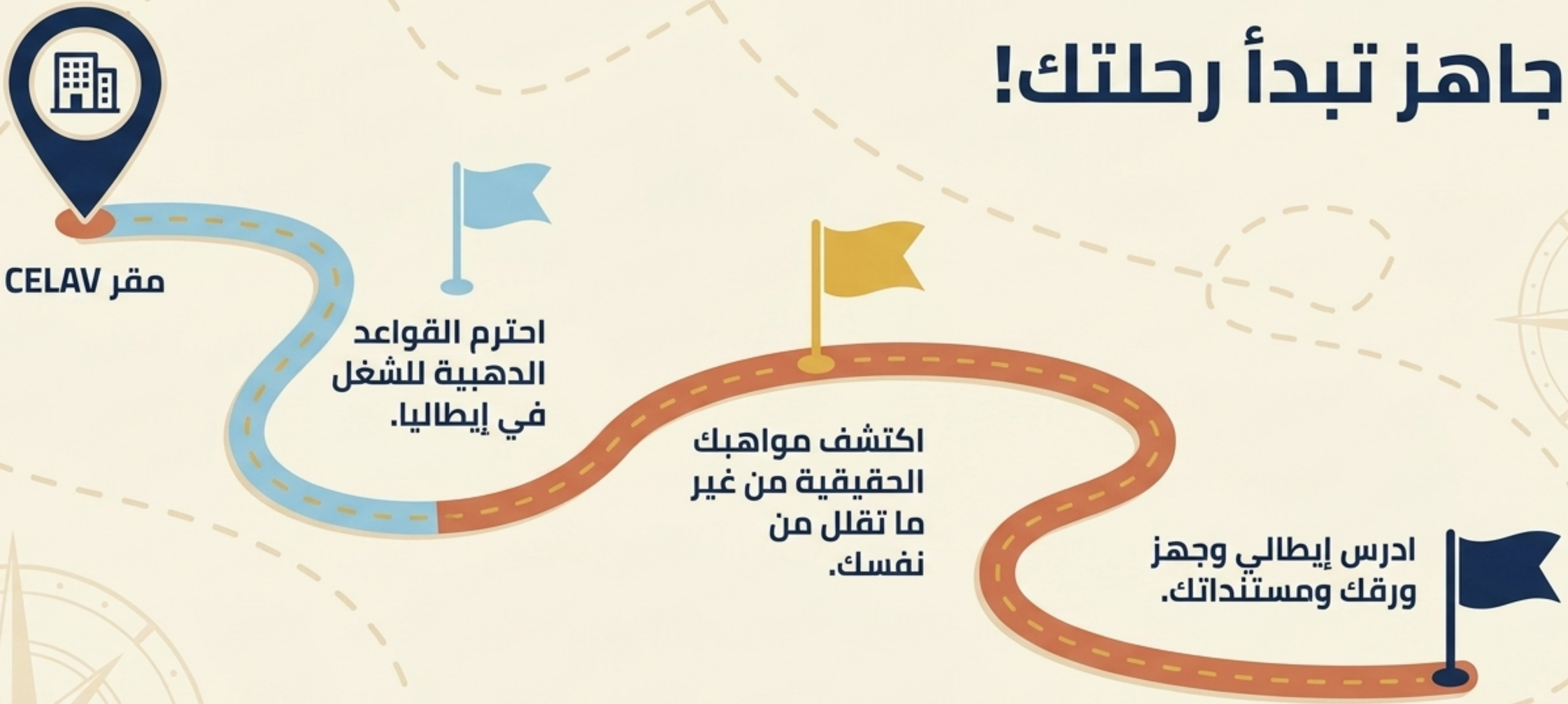

الرحلة رحلتك، بس إحنا بنديلك البوصلة.
CELAV جاهز يساعدك ترسم طريقك!

Gemini Notebook