الجذور والمستقبل: مرحباً بكم في ميلانو

خريطة لتوجيهك في نظام
الاستقبال الخاص بالمدينة.



NotebookLM

إحداثياتك

يهدف هذا المسار إلى بناء خريطة لتوجيهك، وتحديد النقاط المرجعية، واختيار من تريد أن تكون.



NotebookLM

ماذا يعني الاستقبال؟

كلمة "استقبال" تعني الاحتواء. ليس مجرد توفير مكان للإقامة، بل هو تبادل منفعة.
لا توجد ثقافة أفضل من أخرى.



NotebookLM

من هو القاصر الأجنبي غير المصحوب (MSNA)؟

يوجد في إيطاليا نظام استقبال مخصص خصيصاً للقصر الأجانب غير المصحوبين.



أقل من 18 عاماً.

مواطن من خارج الاتحاد الأوروبي أو عديم الجنسية.

بمفرده. (بدون والدين أو بالغين مسؤولين عن التمثيل القانوني في إيطاليا).

NotebookLM

حقوقك التي يكفلها القانون

تنص الدولة الإيطالية على أنه يجب مساعدة القصر غير المصحوبين على النمو وحمايتهم حتى بلوغهم سن الرشد (18 عاماً).

السكن

مكان آمن للنمو والعيش.

المدرسة

الحق في التعليم والتعلم.

الرعاية

المساعدة الطبية وحماية الصحة.

الوثائق

تصريح الإقامة وتسوية الوضع القانوني.

NotebookLM

شبكة الدعم الخاصة بك

يتكون نظام الاستقبال في بلدية ميلانو من أشخاص يقفون إلى جانبك.



المُعلّم / المُربي (Educatore)

يدعمك في الحياة اليومية ويساعدك على فهم مسار مشروعك.

الأخصائي الاجتماعي (Assistente Sociale)

يعمل لصالح البلدية. يتم تعيينه لك ويرافقك طوال فترة الاستقبال حتى سن 18.

الوسيط (Mediatore)

جسر لغوي وثقافي. بالإضافة إلى الترجمة، يساعدك على فهم القواعد الإيطالية.

الوصي (Tutore)

تُعينه الدولة. هو الشخص البالغ الذي يمثلك قانونياً.

ستقابل أيضاً: معلمين، أطباء نفسيين، ومحامين.

NotebookLM

مسار السكن

الاستقبال له مراحل مختلفة. كل شخص يحتاج وقتاً مختلفاً:
لا تقارن نفسك بالآخرين، بل اسأل معلميك دائماً.



مجتمع الاستقبال الأولي

تعيش مع شباب آخرين.
تواجد المعلمين على مدار 24 ساعة.
أقصى درجات الدعم.

شقق شبه مستقلة

تتعلم إدارة الدراسة والعمل والحياة اليومية. استقلالية أكبر، مع إشراف من العاملين.

شقق الاستقلالية

سكن مشترك مع شباب آخرين.
تقليل وجود المعلمين لتجربة الاستقلالية الحقيقية في بيئة محمية.

NotebookLM

التوجيه في المدينة: الأماكن الرئيسية

تعلم كيفية التنقل باستخدام وسائل النقل العام يجعلك مستقلاً. إليك وجهاتك الرئيسية:

CPIA (مركز تعليم الكبار)
حيث تدرس اللغة الإيطالية وتكمل تعليمك المدرسي.

المراكز النهارية (Centri Diurni)
مثل –... Figino, Bicocca , Civico Zero...
مساحات للتواصل الاجتماعي والتعلم وتلقي الدعم.

مركز الترحيب (Welcome Center)
النقطة المرجعية للحصول على معلومات مفيدة فور وصولك.

مديرية الشرطة (Questura)
المكان الرسمي حيث يتم إدارة وإصدار وثائقك.

مركز زيندريني (Centro Zendrini)
منشأة الاستقبال الأولي؛ هنا تُجرى المقابلات مع الأخصائيين الاجتماعيين.

NotebookLM

التوقعات مقابل الواقع

الحلم / الأسطورة



كل شيء وبسرعة

الحلم الذي يُروى غالباً بين الشباب: الحصول على وثيقة نهائية ووظيفة في وقت قصير جداً، بدون تعب أو انتظار.

المسار الحقيقي



خطوة بخطوة

الواقع يتطلب وقتاً، صبراً، وجهداً. القوانين والبيروقراطية تستغرق أوقاتاً طويلة. الأشياء لا تحدث فوراً. اطر، اطرح الكثير من الأسئلة، ولا تخف إذا كان المجتمع مختلفاً عن مجتمعك، وثِق بالبالغين المسؤولين عنك.

NotebookLM

أنت البطل

ميلانو مدينة معقدة ومليئة بالطاقة. يمكن أن تصبح المكان الذي تبدأ فيه صفحة جديدة جديدة من حياتك، لتتعلم وتبني مستقبلك.

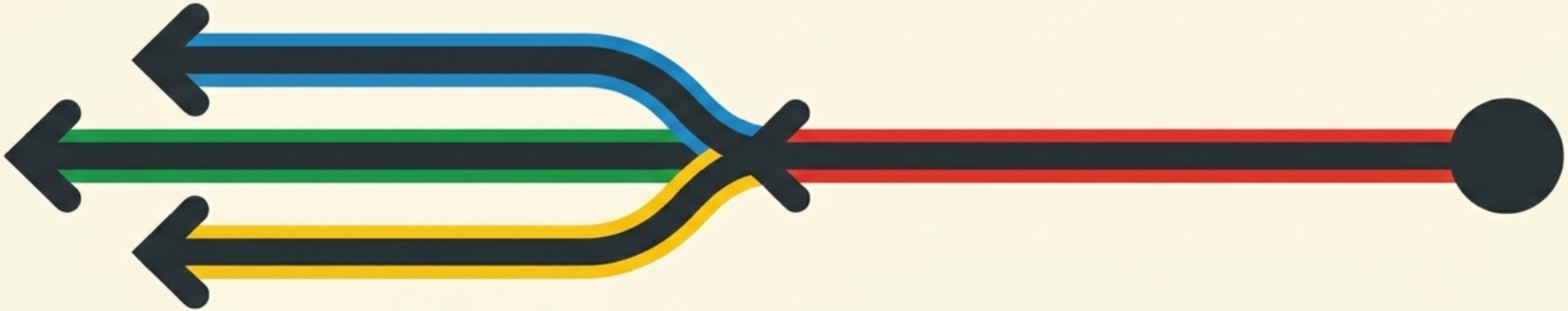

الأشخاص في شبكتك يدعمونك ويساعدونك في قراءة الخريطة. لكن الرحلة رحلتك. الخيارات والخطوات نحو الأمام تعتمد عليك.

استمع لنفسك. اطرح الأسئلة. خذ وقتك. مرحباً بك في ميلانو.

NotebookLM