

Ndërtimi i një të Ardhmeje të Sigurt

Udhëzues praktik mbi ligjshmërinë dhe rregullat në Itali.

Gemini Notebook

Çfarë është Ligjshmëria?

Ligjshmëria është të jetosh duke ndjekur rregullat e Shtetit.

Rregullat nuk janë vetëm ndalime, por shërbejnë për të na mbrojtur të gjithëve.

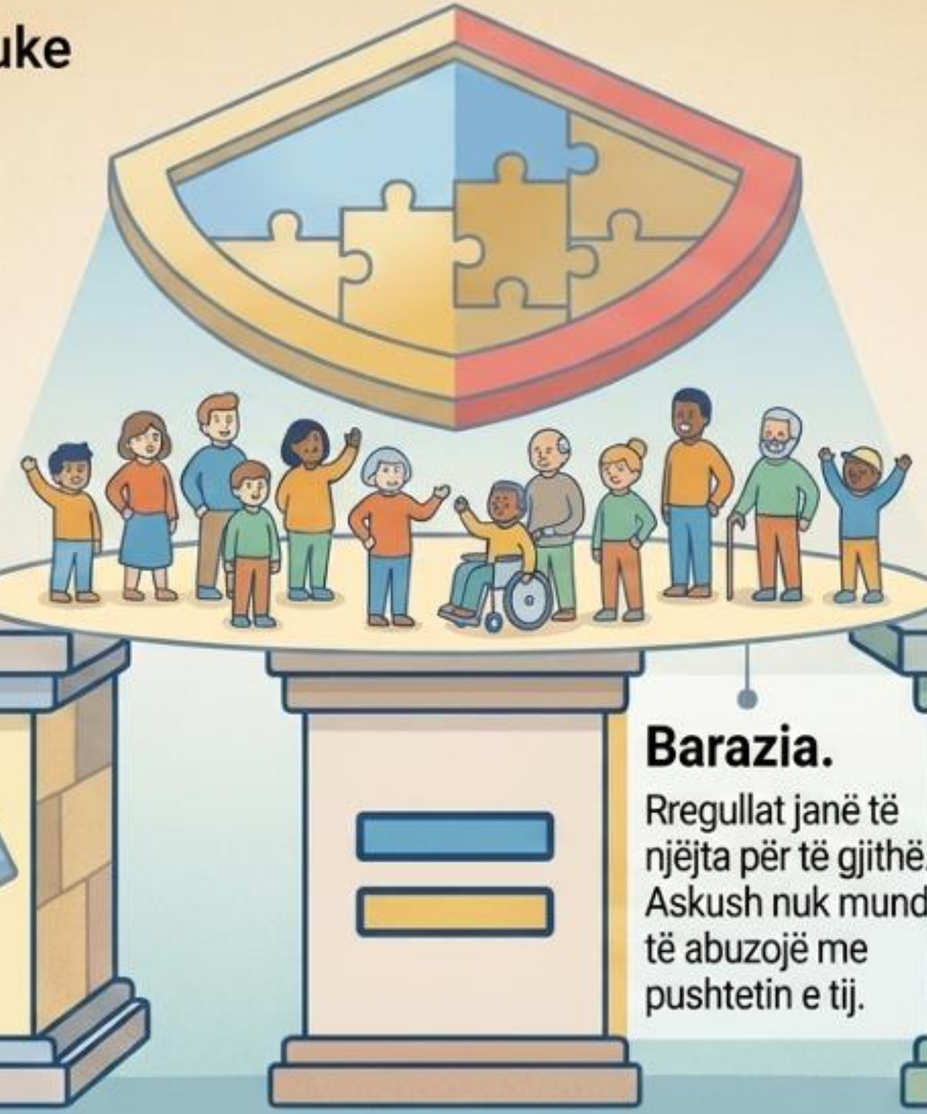

Respekti.
Të respektosh njerëzit e tjerë dhe shoqërinë.

Barazia.
Rregullat janë të njëjta për të gjithë. Askush nuk mund të abuzojë me pushtetin e tij.

Mbrojtja.
Ligji mbron njerëzit më të dobët dhe garanton hapësira të sigurta.

Gemini Notebook

Ligjet dhe Besimet e Tua

Le Leggi e le Tue Credenze



Le leggi dello Stato proteggono il tuo diritto di avere idee e religioni diverse. Per vivere insieme, la Legge dello Stato è la regola principale.

LIGJET E SHTETIT
(Vlejnë për të gjithë.
Garantojnë barazi dhe siguri).

RREGULLAT FETARE DHE KULTURORE
(Janë zgjedhje personale. Janë të lira, por nuk mund të dalin kundër ligjit).

Ligjet e Shtetit mbrojnë të drejtën tënde për të pasur ide dhe fe të ndryshme. Për të jetuar së bashku, Ligji i Shtetit është rregulli kryesor.

Gemini Notebook

I Reati e il Tuo Futuro



Cos'è un Reato?

Un "Reato" è un'azione contro la legge (esempi: rubare, violenza, spacciare droga, lavorare in nero/caporalato).



Le Conseguenze

Commettere un reato è un grande ostacolo per la tua vita in Italia.

ATTENZIONE: Anche se sei minorenne, commettere un reato può bloccare o rendere molto difficille ottenere il tuo Permesso di Soggiorno e rimanere in Italia da maggiorenne. I processi durano anni.

Krimet dhe e Ardhmja Jote

Çfarë është një Krim?	Pasojat.
Një 'Krim' është një veprim kundër ligjit (shembuj: vjedhja, dhuna, shpërndarja e drogës, puna në të zezë).	Kryerja e një krimi është një pengesë e madhe për jetën tënde në Itali.

KUJDES: Edhe nëse je i mitur, kryerja e një krimi mund të bllokojë ose ta bëjë shumë të vështirë marrjen e Lejes së Qëndrimit dhe qëndrimin në Itali kur të rritesh. Gjyqet zgjasin me vite.

Gemini Notebook

Drejtësia për të Miturit





Gjykatësi

Kush vendos nëse ke kryer një krim? Gjykatësi. Gjykatësi dëgjon të gjithë, shikon provat dhe zbaton ligjin.

Rregulla të Posaçme për të Rinjtë

Nëse je i mitur, ligji në Itali ka rregulla të posaçme për ty. Gjykatësi nuk shikon vetëm gabimin, por shikon edhe moshën tënde.

Qëllimi i ligjit për të miturit është rritja, rikuperimi dhe ndryshimi.

Gemini Notebook

Chi ti Protegge?



Polizia di Stato.
Sicurezza generale, reati e permessi di soggiorno.



Polizia Locale.
Sigurezza nella città, traffico e regole del Comune.



Zjarrfikësit.
Urgjencat, zjarret, shpëtimi i njerëzve.

Kush të Mbron? (Forcat e Rendit)

Policia e Shtetit.
Siguria e përgjithshme, krimet dhe lejet e qëndrimit.

Karabinierët.
Kontrolli i territorit dhe parandalimi i krimeve.

Policia Lokale.
Siguria në qytet, trafiku dhe rregullat e Bashkisë.

Garda e finances.
Kontrollon paratë, taksat, mashtrimet dhe punën në të zezë.

Zjarrfikësit.
Urgjencat, zjarret, shpëtimi i njerëzve.

Policia e Burgjeve.
Siguria brenda burgjeve.

Gemini Notebook



Urgjencë? Telefono 112

Vetëm një numër falas për çdo urgjencë (Polici, Ambulancë, Zjarrfikës).

1. **Ruaj qetësinë.**
2. **Shpjegoni thjesht çfarë ka ndodhur.**
3. **Thuaj ku ndodhesh** (rruga, qyteti ose pika referimi).
4. **Përgjigjju pyetjeve të operatorit pa e mbyllur telefonin.**

æ Geinini N o u s *

Cosa fare se la Polizia ti ferma?

1. **Mantieni la calma e sii rispettoso.**
(Non scappare, non insultare).

2. **Mostra i tuoi documenti.**
(Rispondi in modo chiaro. Se non capisci, chiedi di ripetere).

3. **Di dove vivi.**
(Spiegga che vivi in una comunità di accoglienza e mostra l'indirizzo).

4. **Chiedi tè chiamare gli educatori.**
(Dai numero di telefono della tua comunità).



ATTENZIONE! NON FIRMARE NULLA.

Se sei minorenne, non devi firmare documenti da solo. Aspetta un adulto o un educatore. Chiedi di portare il foglio in comunità.

Poliziotti in borghese (vestiti normali) devono sempre mostrarti il tesserino con la foto.

Çfarë të bësh nëse të ndalon Policia?

1. **Ruaj qetësinë dhe ji i respektueshëm.**
(Mos ik, mos fyej).

2. **Trego dokumentet e tua.**
(Përgjigju qartë. Nëse nuk kupton, kërko të përsëritet).

3. **Thuaj ku jeton.**
(Shpjego që jeton në një komunitet pritjeje dhe trego adresën).

4. **Kërko të telefonojnë edukatorët.**
(Jep numrin e telefonit të komunitetit tënd).



KUJDES! MOS FIRMOS ASGJË.

Nëse je i mitur, nuk duhet të firmosësh dokumente vetëm. Prit një të rritur ose një edukator. Kërko ta sjellësh letrën në komunitet.

Policët civilë (të veshur normalisht) duhet të të tregojnë gjithmonë distinktivin me foto.

Gemini Notebook





Safety Net





- La Fotokopja e Lejes së Qëndrimit është e dobishme, por nuk zëvendëson origjinalin.
- Nëse ke humbur dokumentin, mbaj gjithmonë me vete denoncimin e humbjes.
- “Dokumenti i mikpritjes” ndihmon Policinë të kuptojë që jeton në komunitet.

- Nëse nuk ke asnjë dokument me vete, Policia mund të të çojë në zyrat e tyre (Komisariat) për të kuptuar kush je.
- NUK është një krim. Është një kontroll normal.
- Policia do të telefonojë komunitetin tënd. Kontrolli duhet të zgjasë vetëm kohën e nevojshme.

Dokumentet dhe Kontrollet

Dokumentet

- Fotokopja e Lejes së Qëndrimit është e dobishme, por nuk zëvendëson origjinalin.
- Nëse ke humbur dokumentin, mbaj gjithmonë me vete denoncimin e humbjes.
- “Dokumenti i mikpritjes” ndihmon Policinë të kuptojë që jeton në komunitet.

Shkuaarja në Komisariat

- Nëse nuk ke asnjë dokument me vete, Policia mund të të çojë|në|zyrat e tyre (Komisariat) për të kuptuar kush je.
- NUK është një krim. Është një kontroll normal.
- Policia do të telefonojë komunitetin tënd. Kontrolli duhet të zgjasë vetëm kohën e nevojshme.

Gemini Notebook



E Ardhmja Jote në Itali

“Respekti krijon besim.”

“Përgjegjësia krijon mundësi.”

“Ndërgjegjësimi krijon liri.”

Askush nuk mund të ndryshojë të kaluarën e tij, por ti mund të vendosësh si ta jetosh të tashmen. Të respektosh rregullat nuk do të thotë të heqësh dorë nga ajo që je. Do të thotë të ndërtosh një të ardhme të sigurt dhe të ndihesh më në fund në shtëpi.

Gemini Notebook