Güvenli Bir Gelecek İnşa Etmek

İtalya'daki yasallık ve kurallar için pratik rehber.

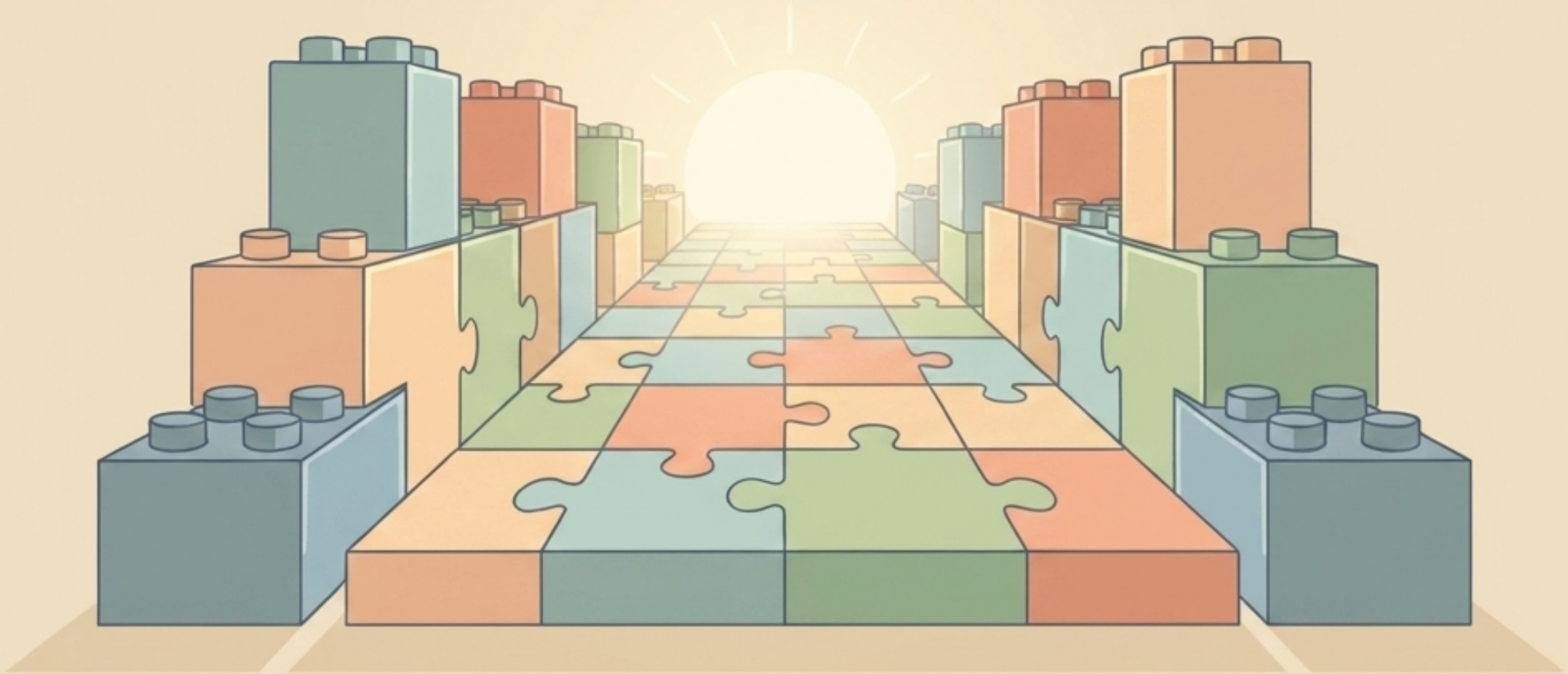

Gemini Notebook

Yasallık Nedir?

Yasallık, Devletin kurallarına uyarak yaşamaktır.

Kurallar sadece yasaklardan ibaret değildir, hepimizi korumaya hizmet ederler.



Saygı.
Diğer insanlara ve topluma saygı duymak.

Eşitlik.
Kurallar herkes için eşittir. Hiç kimse gücünü kötüye kullanamaz.

Koruma.
Yasa, en zayıf insanları savunur ve güvenli alanlar garanti eder.

Gemini Notebook

Yasalar ve İnançlarınız



Devletin yasaları, farklı fikirlere ve dinlere sahip olma hakkınızı korur. Birlikte yaşamak için Devlet Yasası temel kuraldır.

Gemini Notebook

Suçlar ve Geleceğiniz



Suç Nedir?

Bir "Suç", yasaya aykırı bir eylemdir (örnekler: hırsızlık, şiddet, uyuşturucu satıcılığı, kayıt dışı çalışmak/yasa dışı işçi çalıştırmak).



Sonuçlar

Bir suç işlemek, İtalya'daki hayatınız için büyük bir engeldir.

DİKKAT: Reşit olmasanız bile, bir suç işlemek Oturma İzninizi (Permesso di Soggiorno) almanızı ve reşit olduğunuzda İtalya'da kalmanızı engelleyebilir veya çok zorlaştırabilir. Mahkemeler yıllarca sürer.

Gemini Notebook

Küçükler için Adalet





Hakim.

Bir suç işleyip işlemediğinize kim karar verir? Hakim. Hakim herkesi dinler, kanıtlara bakar ve yasayı uygular.

Gençler için Özel Kurallar.

Eğer reşit değilseniz, İtalya'daki yasaların sizin için özel kuralları vardır. Hakim sadece hataya değil, yaşınıza da bakar.

Küçükler için yasanın amacı büyüme, iyileşme ve değişimdir.

Gemini Notebook

Sizi Kim Korur? (Kolluk Kuvvetleri)



Polizia di Stato.
Genel güvenlik, suçlar ve oturma izinleri.



Carabinieri.
Bölge kontrolü ve suçların önlenmesi.



Polizia Locale.
Şehir içi güvenlik, trafik ve Belediye kuralları.



Guardia di Finanza.
Para, vergiler, dolandırıcılık ve kayıt dışı çalışmayı kontrol eder.



Vigili del Fuoco.
Acil durumlar, yangın, insan kurtarma.



Polizia Penitenziaria.
Hapishanelerin içindeki güvenlik.

Gemini Notebook

Acil Durumlar? 112'yi Arayın

Her türlü acil durum için tek bir ücretsiz numara (Polis, Ambulans, İtfaiye).



1. Sakin olun.

2. Ne olduğunu basit bir şekilde açıklayın.

3. Nerede olduğunuzu söyleyin (sokak, şehir veya referans noktaları).

4. Telefonu kapatmadan operatörün sorularını yanıtlayın.

Gemini Notebook

Polis sizi durdurursa ne yapmalısınız?



1. Sakin olun ve saygılı davranın.
(Kaçmayın, hakaret etmeyin).



2. Belgelerinizi gösterin.
(Açıkça cevap verin. Anlamazsanız, tekrar etmelerini isteyin).



3. Nerede yaşadığınızı söyleyin.
(Bir kabul merkezinde yaşadığınızı açıklayın ve adresi gösterin).



4. Eğitmenlerinizi aramalarını isteyin.
(Kaldığınız merkezin telefon numarasını verin).





DİKKAT! HİÇBİR ŞEY İMZALAMAYIN.

Reşit değilseniz, belgeleri tek başınıza imzaamalısınız. Bir yetişkini veya veya eğitmeni bekleyin. Kağıdı kaldığınız merkeze götürmeyi isteyin.

Sivil polisler (normal giyimli) size her zaman fotoğraflı kimlik kartlarını göstermek zorundadır.

Gemini Notebook

Belgeler ve Kontroller

Belgeler





- Oturma İzninin fotokopisi yararlıdır, ancak orijinalinin yerini tutmaz.

- Belgeyi kaybettiyseniz, kayıp ihbarı belgesini her zaman yanınızda taşıyın.

- "Konaklama Belgesi" (Documento di ospitalità) Polisin bir merkezde yaşadığınızı anlamasına yardımcı olur.

Karakola Gitmek (Caserma)





- Yanınızda hiçbir belgeniz yoksa, Polis kim olduğunuzu anlamak için sizi kendi ofislerine (Karakol/Caserma) götürebilir.

- Bu bir suç DEĞİLDİR. Bu normal bir kontroldür.

- Polis kaldığınız merkezi arayacaktır. Kontrol sadece gerektiği kadar sürmelidir.

Gemini Notebook

İtalya’daki Geleceğiniz



"Saygı güven yaratır."
"Sorumluluk fırsat yaratır."
"Farkındalık özgürlük yaratır."

Hiç kimse geçmişini değiştiremez, ancak bugünü nasıl yaşayacağınıza siz karar verebilirsiniz. Kurallara saygı duymak, kim olduğunuzdan vazgeçmek anlamına gelmez. Bu, güvenli bir geleceği inşa etmek ve nihayet kendinizi evinizde hissetmek anlamına gelir.

Gemini Notebook