Bâtir un Avenir Sûr

Guide pratique sur la légalité et les règles en Italie.



Gemini Notebook

Qu’est-ce que la Légalité ?

La légalité, c’est vivre en suivant les règles de l’État.

Les règles ne sont pas seulement des interdictions, mais elles servent à nous protéger tous.

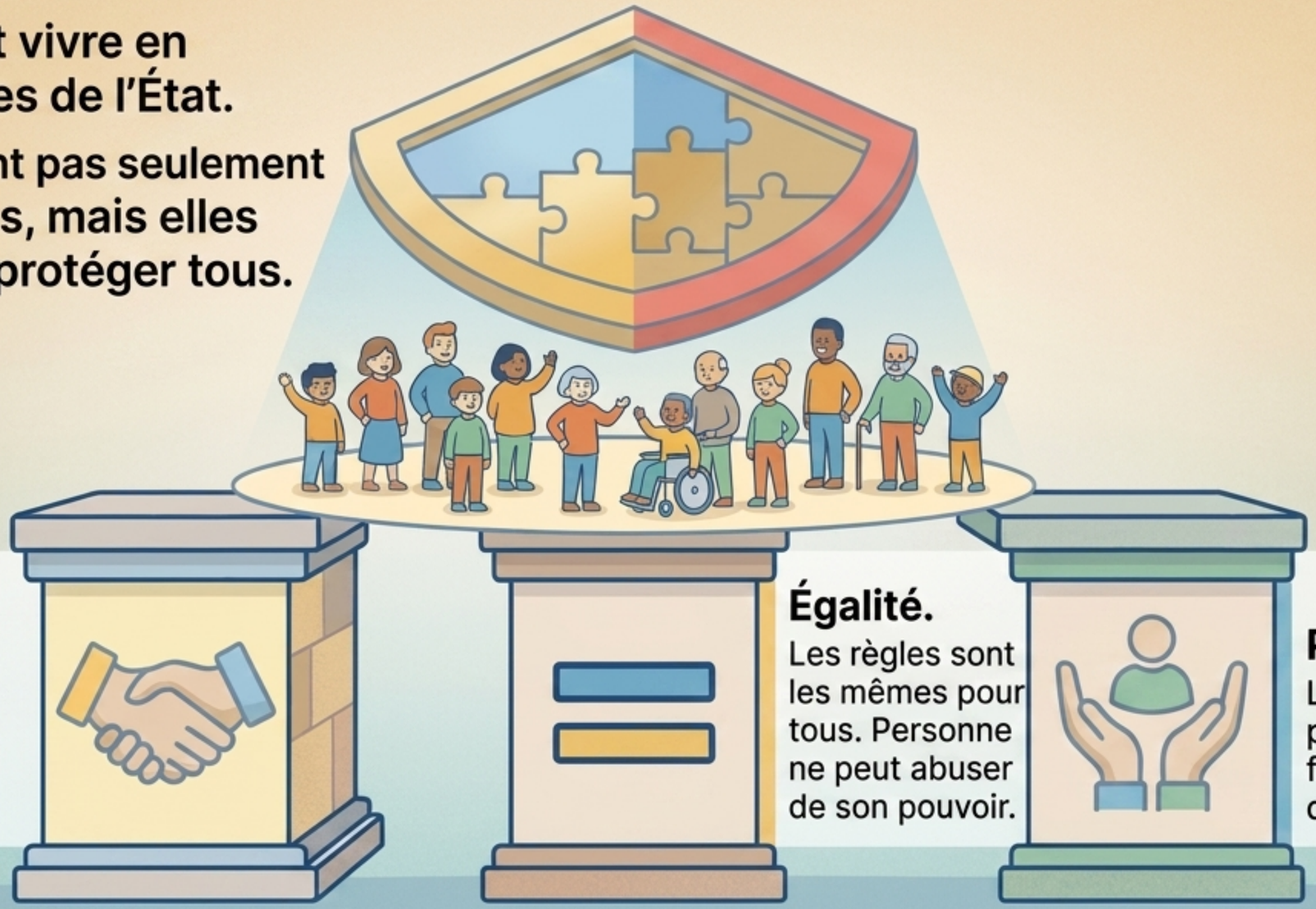

Respect.
Respecter les autres personnes et la société.

Égalité.
Les règles sont les mêmes pour tous. Personne ne peut abuser de son pouvoir.

Protection.
La loi défend les personnes les plus faibles et garantit des espaces sûrs.

Gemini Notebook

Les Lois et Vos Croyances



Les lois de l'État protègent votre droit d'avoir des idées et des religions différentes. Pour vivre ensemble, la Loi de l'État est la règle principale.

Gemini Notebook

Les Délits et Votre Avenir



Qu’est-ce qu’un Délit ?

Un « Délit » est une action contre la loi (exemples : voler, violence, vendre de la drogue, travailler au noir/exploitation).



Les Conséquences

Commettre un délit est un grand obstacle pour votre vie en Italie.

ATTENTION : Même si vous êtes mineur, commettre un délit peut bloquer ou rendre très difficile l’obtention de votre Permis de Séjour et le fait de rester en Italie à votre majorité. Les procès durent des années.

Gemini Notebook

La Justice pour les Mineurs





Le Juge

Qui décide si vous avez commis un délit ? Le Juge. Le juge écoute tout le monde, regarde les preuves et applique la loi.

Règles Spéciales pour les Jeunes

Si vous êtes mineur, la loi en Italie prévoit des règles spéciales pour vous. Le juge ne regarde pas seulement l'erreur, mais tient compte de votre âge.

L'objectif de la loi pour les mineurs est la croissance, la réhabilitation et le changement.

Gemini Notebook

Qui vous Protège ? (Les Forces de l’Ordre)



Polizia di Stato.
Sécurité générale, délits et permis de séjour.



Carabinieri.
Contrôle du territoire et prévention des délits.



Polizia Locale.
Sécurité dans la ville, circulation et règles de la Commune.



Guardia di Finanza.
Contrôle l'argent, les impôts, les fraudes et le travail au noir.



Vigili del Fuoco.
Urgences, incendies, sauvetage de personnes.



Polizia Penitenziaria.
Sécurité à l'intérieur des prisons.

Gemini Notebook

Des Urgences ? Appelez le 112

Un seul numéro gratuit pour toute urgence (Police, Ambulance, Pompiers).



1.
Gardez votre calme.

2.
Expliquez ce qui s'est passé de manière simple.

3.
Dites où vous vous trouvez (rue, ville ou points de repère).

4.
Répondez aux questions de l'opérateur sans raccrocher.

Gemini Notebook

Que faire si la Police vous arrête ?



1. Gardez votre calme et soyez respectueux.
(Ne fuyez pas, n'insultez pas).



2. Montrez vos documents.
(Répondez clairement. Si vous ne comprenez pas, demandez de répéter).



3. Dites où vous vivez.
(Expliquez que vous vivez dans un centre d'hébergement et montrez l'adresse).



4. Demandez à appeler les éducateurs.
(Donnez le numéro de téléphone de votre centre).





ATTENTION !
NE SIGNEZ RIEN.

Si vous êtes mineur, vous ne devez pas signer de documents seul. Attendez un un adulte ou un éducateur. Demandez à apporter le au centre d'hébergement.

Les policiers en civil (habillés normalement) doivent toujours vous montrer leur badge avec photo.

Gemini Notebook

Documents et Contrôles



Les Documents

- La photocopie du Permis de Séjour est utile, mais **non remplace pas** l'original.

- Si vous avez perdu le document, ayez toujours sur vous la déclaration de perte.

- Le « Document d'hébergement » aide la Police à comprendre que vous vivez dans un centre.



Aller à la Caserma

- Si vous n'avez aucun document sur vous, la Police peut vous emmener dans ses bureaux (***Caserma***) pour comprendre qui vous êtes.

- Ce **N'EST PAS** un délit. C'est un contrôle normal.

- La Police appellera votre centre d'hébergement. Le contrôle ne doit durer que le temps nécessaire.

Gemini Notebook

Votre Avenir en Italie



« Le respect engendre la confiance. »
« La responsabilité engendre des opportunités. »
« La conscience engendre la liberté. »

Personne ne peut changer son passé, mais vous pouvez décider comment vivre le présent. Respecter les règles ne signifie pas renoncer à qui vous êtes. Cela signifie bâtir un avenir sûr et vous sentir enfin chez vous.

Gemini Notebook