İtalya'daki Pratik Rehberiniz

Özgür ve güvende yaşamak için kuralları öğrenin.



Gemini Notebook

Başlangıçta kurallar duvar gibi görünür.





Yeni bir ülkeye geldiğinizde, kurallar ve polis sizi korkutabilir. Özgürlüğünüzü engelleyen engeller gibi görünebilirler. Böyle hissetmeniz çok normaldir.

Gemini Notebook

Kırmızı ışık sizi rahatsız etmek için durdurmaz.



Trafik lambaları olmasaydı, büyük arabalar herkesi ezer geçerdi. Işık, sizin yolu güvenle geçebilmeniz için güçlüleri durdurur. Yasalar da tam olarak aynı şekilde işler.

Gemini Notebook

Yasa, zorbalara karşı kalkanınızdır.



Kurallar olmazsa, en çok bağıran veya en güçlü olan kazanır. Kurallar sayesinde hepimiz eşitiz. Yasa, sizi sömürmek isteyenlerden korur.

Gemini Notebook

Özel eviniz ve herkesin sokakları.

Özel Alan (Sfera Privata)



Evinizin içi. Dininiz, kültürünüz, düşünceleriniz. Burada %100 özgürsünüz. İstediğiniz kişi olabilirsiniz.

Kamusal Alan (Sfera Pubblica)

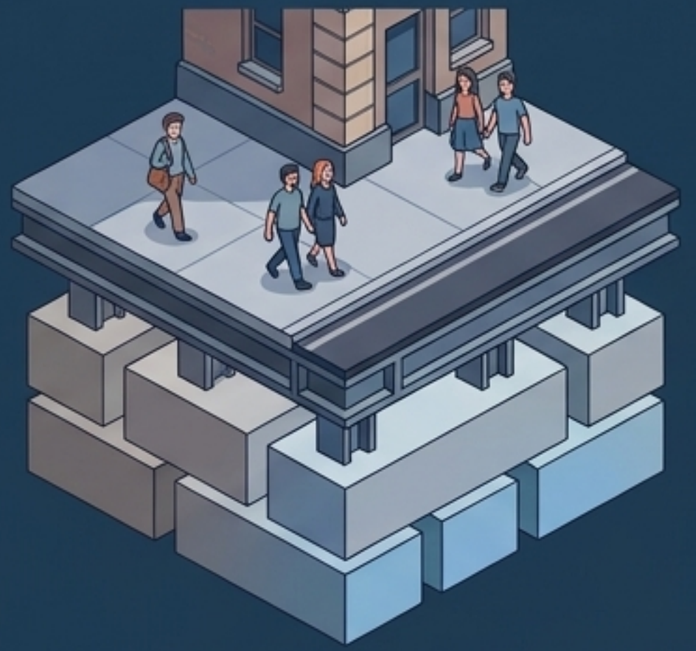

Binanın temelleri gibidir. İtalyan yasaları, güvenlik, saygı. Binanın çökmemesi için bu kurallar herkes için aynıdır.

Gemini Notebook

Sokakları güvenli tutmak için kimler çalışır?



İtalya’da farklı polis güçleri vardır. Her birinin farklı bir rengi ve görevi vardır. Renkleri öğrenmek, karşınızda kim olduğunu anlamanıza ve korkmamanıza yardımcı olur.

Gemini Notebook

Üniforma renklerini tanıyın.

 **Polizia di Stato (Mavi)**	Genel güvenlik ve Oturma İzinleriniz (Permesso di Soggiorno).
 **Carabinieri (Koyu Lacivert ve Kırmızı)**	Sokakların kontrolü ve suçların önlenmesi.
 **Guardia di Finanza (Gri ve Sarı)**	Parayı, vergileri ve kaçak işçiliği kontrol ederler.
 **Vigili del Fuoco (Reflektif Tulumlar)**	İtfaiyedir. Yangınları söndürür ve acil durumlarda yardım ederler (insanları tutuklamazlar).

Gemini Notebook

Sokakta durdurulmak tamamen normal bir durumdur.



Kalbinizin hızlı çarpması normaldir. Ancak unutmayın: **Polis kontrolü** sadece rutin bir işlemdir. Kötü bir şey yaptığınız veya size karşı bir suçlama olduğu anlamına gelmez.

Gemini Notebook

Bir polis kontrolü sırasında ne yapmalısınız?



1. Sakin olun

Derin bir nefes alın.
Kibar olun.



2. Belgelerinizi gösterin

Fotokopi veya belge başvurunuzun makbuzu da tamamen geçerlidir.



3. Topluluğunuzun adını söyleyin

Hangi karşılama/barınma projesinde yaşadığınızı açıkça belirtin.

Gemini Notebook

Küçükler İçin Altın Kural: ASLA tek başınıza imza atmayın.



Eğer polis sizden bir kağıdı imzalamanızı isterse şunu söylemelisiniz:
“Ben reşit değilim (küçüğüm). Vasime veya eğitmenime ihtiyacım var.”
Hiçbir belgeyi tek başınıza imzalayamazsınız. Asla.

Gemini Notebook

Devlet sizi kandırmak istemez, sizi korumak ister.



Genç olduğunuzu ve yardıma ihtiyacınız olduğunu bildikleri için size imza attırmazlar. Bu durum, İtalyan yasalarının sizi tuzağa düşürmek için değil, size kalkan olmak için yapıldığının en büyük kanıtıdır.

Gemini Notebook

Kurallar geleceğinizin tuğlalarıdır.

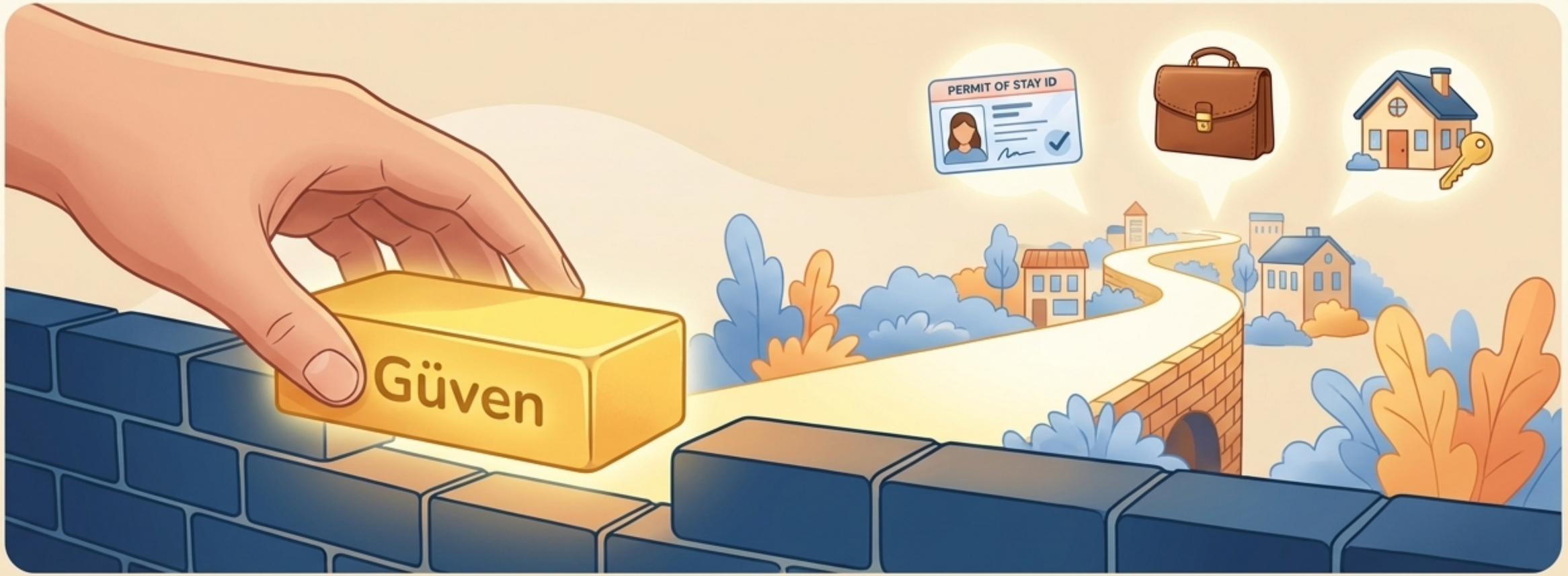

Kurallara uymak, sessizce boyun eğmek demek değildir. Kurallar, güven inşa etmek için koyduğunuz ilk tuğladır. Güven sayesinde belgelerinize, bir işe ve bağımsızlığınıza kavuşursunuz.

Gemini Notebook