Votre guide pratique en Italie.

Connaître les règles pour vivre libre et en sécurité.



Gemini Notebook

Au début, les règles ressemblent à des murs.

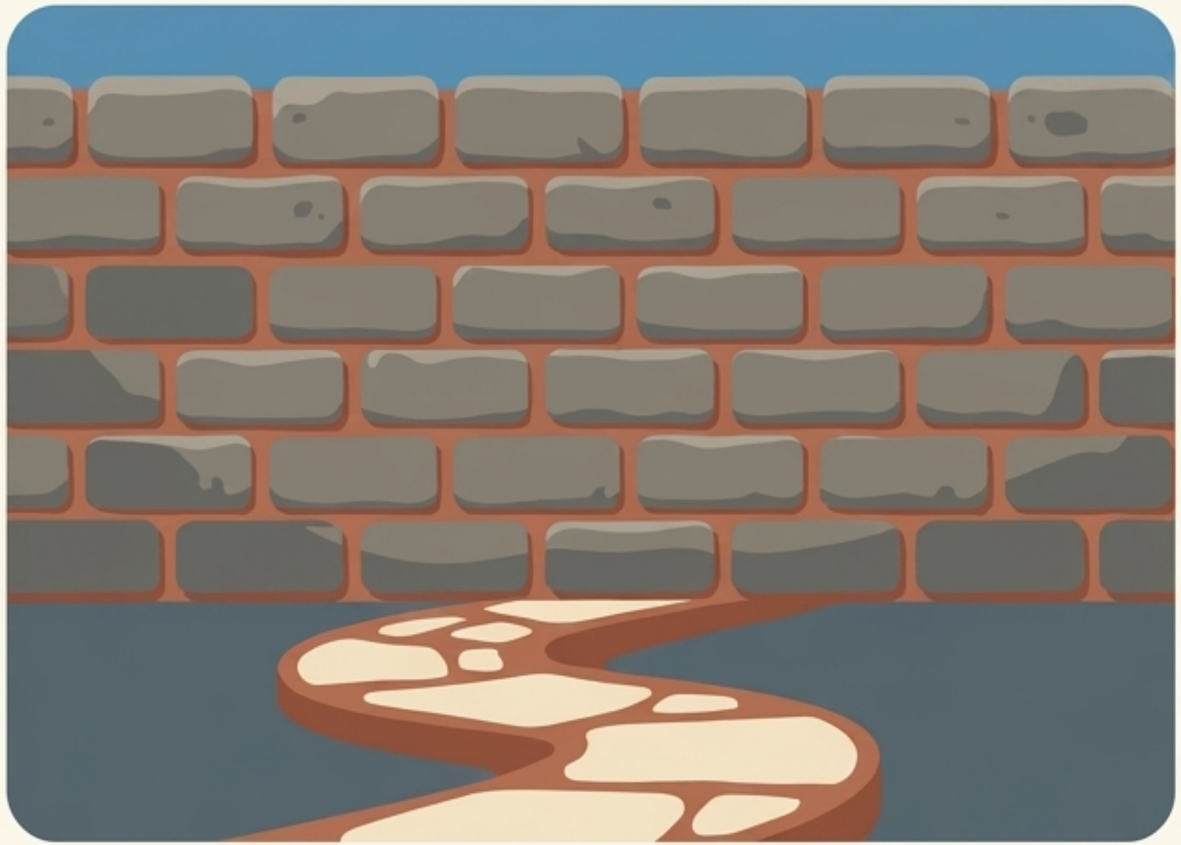



Quand vous arrivez dans un nouveau pays, les règles et la police peuvent faire peur. Elles peuvent sembler être des obstacles qui bloquent votre liberté. Il est normal de se sentir ainsi.

Gemini Notebook

Le feu rouge ne vous arrête pas pour vous ennuyer.

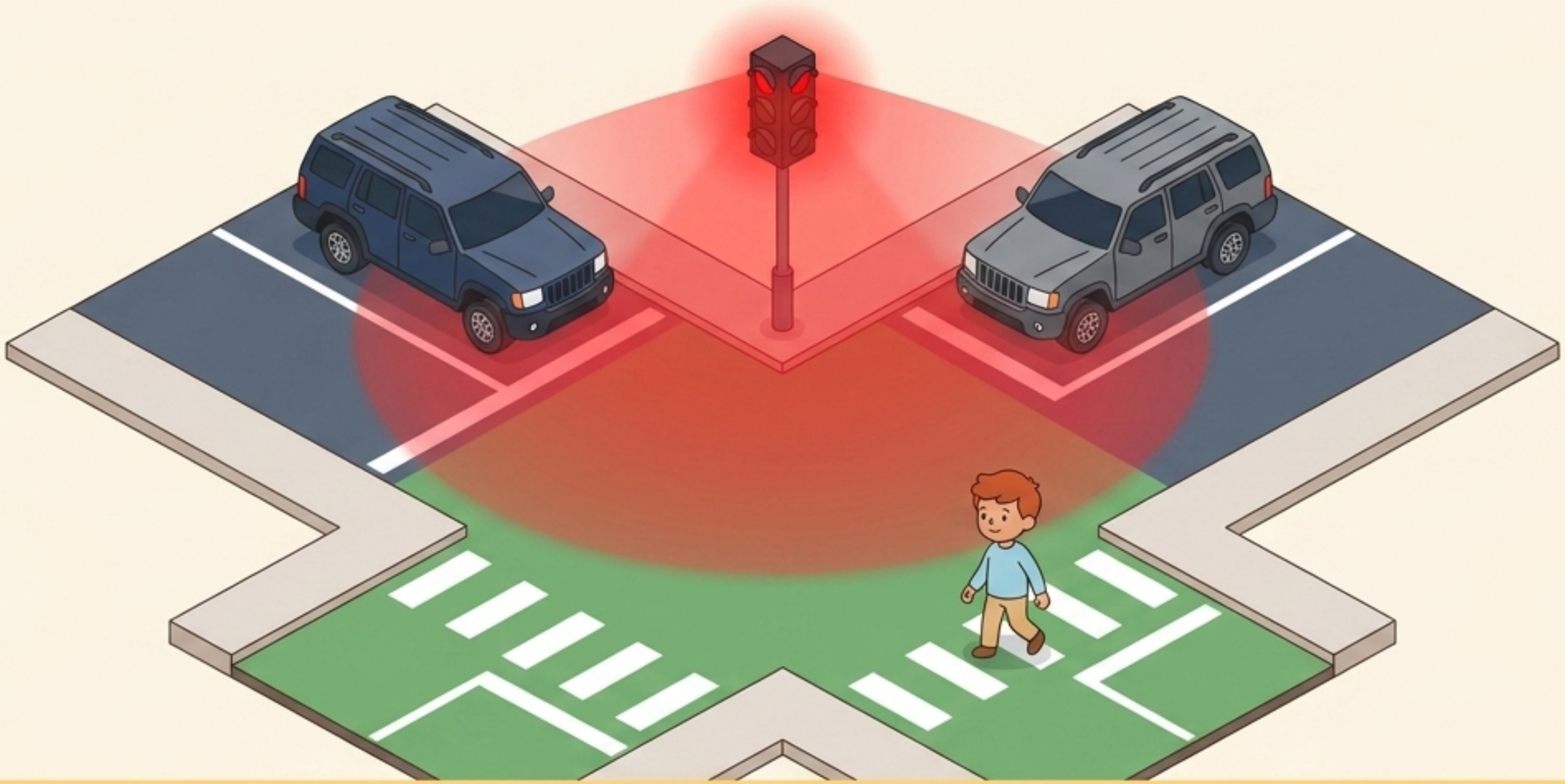

Sans feux de signalisation, les plus grosses voitures écraseraient tout le monde.
Le feu arrête les plus forts pour vous permettre de traverser la rue en toute sécurité.
Les lois fonctionnent exactement de la même manière.

Gemini Notebook

La loi est votre bouclier contre les tyrans



Sans règles, c’est celui qui crie le plus fort ou qui est le plus fort qui gagne. Avec les règles, nous sommes tous égaux. La loi vous protège de ceux qui veulent vous exploiter.

Gemini Notebook

Votre maison privée et les rues de tous.

Sphère Privée



À l'intérieur de votre maison.
Votre religion, votre culture, vos pensées.
Ici, vous êtes libre à 100 %.
Vous pouvez être qui vous voulez.

Sphère Publique



Les fondations du bâtiment.
Les lois italiennes, la sécurité, le respect.
Ces règles sont les mêmes pour tous afin de ne pas faire effondrer le bâtiment.

Gemini Notebook

Reconnaître les uniformes pour ne plus avoir peur

L'Italie a différentes forces de police avec des couleurs et des rôles précis.

	**Polizia di Stato (Bleu)**	Sécurité générale et vos permis de séjour
	**Carabinieri (Noir et Rouge)**	Contrôle des rues et prévention des délits
	**Guardia di Finanza (Gris et Jaune)**	Contrôlent l'argent, les impôts et le travail au noir.
	**Vigili del Fuoco (Tenues Réfléchissantes)**	Éteignent les incendies et aident en cas d'urgence (ils n'arrêtent pas les gens).

Gemini Notebook

Être arrêté dans la rue est une chose normale.



Avoir le cœur qui bat fort est normal. Mais n’oubliez pas : un contrôle de police n’est qu’une opération de routine. Cela ne signifie pas que vous avez fait quelque chose de mal ou qu’il y a une accusation contre vous.

Gemini Notebook

Que faire lors d’un contrôle de police.



Gardez votre calme.

Respirez un grand coup. Soyez poli.



Montrez vos documents.

Une photocopie ou le reçu de votre demande conviennent parfaitement.



Donnez le nom de votre communauté.

Dites clairement dans quel projet d’accueil vous vivez.

Gemini Notebook

La Règle d’Or pour les mineurs : Ne signez JAMAIS seul.



Si la police vous demande de signer un papier, vous devez dire : “Je suis mineur. J’ai besoin de mon tuteur ou de mon éducateur”. Vous ne pouvez signer aucun document seul. Jamais.

Gemini Notebook

L’État ne veut pas vous tromper, il veut vous protéger.

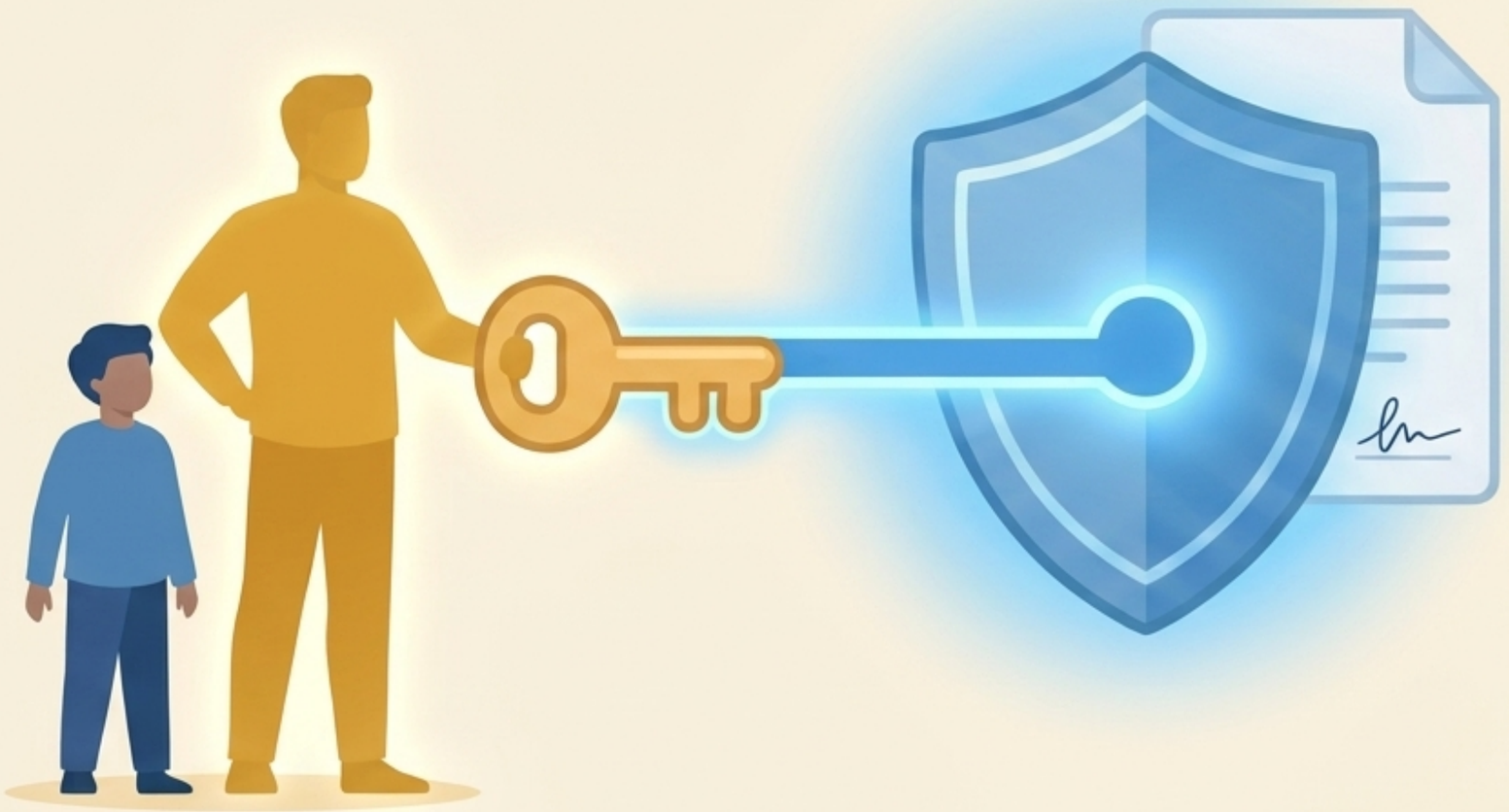

On ne vous fait pas signer parce qu’on reconnaît que vous êtes jeune et que vous avez besoin d’aide. C’est la plus grande preuve que la loi italienne est faite pour vous servir de bouclier, pas pour vous faire tomber dans un piège.

Gemini Notebook

Les règles sont les briques de votre avenir.



Respecter les règles ne signifie pas subir en silence.
C’est la première brique que vous posez pour construire la confiance. An
Avec la confiance, vous obtenez des documents, un travail et votre indépendance.

Gemini Notebook