

دليلك العملي في إيطاليا

تعرف على القواعد لتعيش بحرية وأمان.

Gemini Notebook

في البداية، تبدو القواعد كالجدران.





عندما تصل إلى بلد جديد، قد تثير القواعد والشرطة خوفك. قد تبدو كعقبات تقف في طريق حريتك. من الطبيعي أن تشعر بذلك.

Gemini Notebook

الإشارة الحمراء لا توقفك لإزعاجك.



بدون إشارات المرور، ستقوم السيارات الكبيرة بدهس الجميع. الإشارة توقف الأقوياء لتسمح لك بعبور الشارع بأمان. القوانين تعمل بنفس الطريقة.

Gemini Notebook

القانون هو درعك ضد المتنمرين.



بدون قواعد، يفوز من يصرخ بصوت أعلى أو من هو أقوى. مع القواعد، نحن جميعاً متساوون. القانون يحميك ممن يريد استغلالك.

Gemini Notebook

منزلك الخاص وشوارع الجميع.

المجال العام

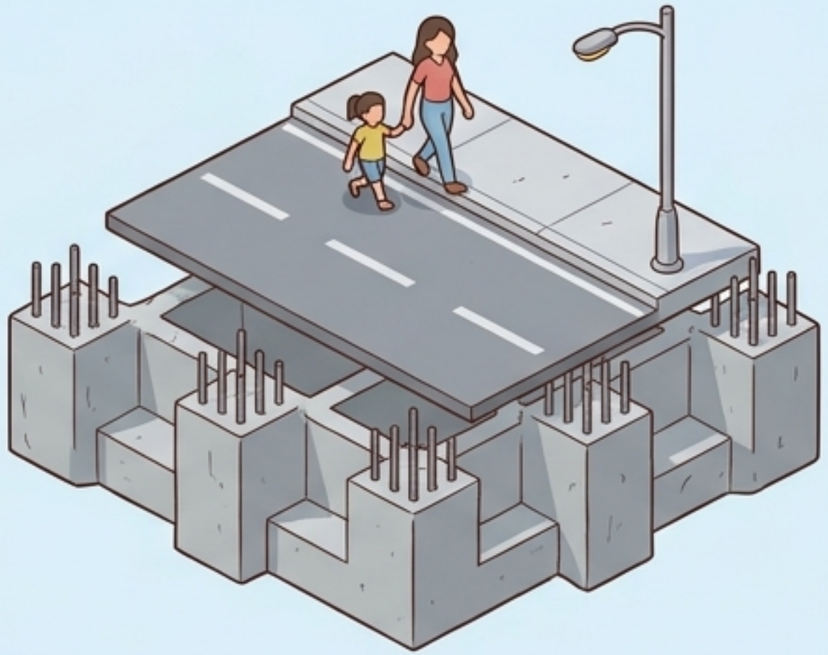

أساسات المبنى. القوانين الإيطالية، الأمن، الاحترام. هذه القواعد متساوية للجميع حتى لا ينهار المبنى.

المجال الخاص



داخل منزلك. دينك، ثقافتك، أفكارك. هنا أنت حر حر بنسبة 100%. يمكنك أن تكون من تريد.

Gemini Notebook

من يعمل للحفاظ على سلامة الشوارع؟



يوجد في إيطاليا قوات شرطة مختلفة. لكل منها لون مختلف وعمل مختلف. تعلم الألوان يساعدك على معرفة من يقف أمامك وعدم الشعور بالخوف.

Gemini Notebook

تعرف على ألوان الزي الرسمي.



شرطة الدولة (أزرق)

أمن عام وتصاريح إقامتك.



الكارابينييري (داكن وأحمر)

مراقبة الشوارع ومنع الجرائم.



الشرطة المالية (رمادي وأصفر)

يراقبون الأموال، الضرائب، والعمل غير القانوني.



رجال الإطفاء (بدل عاكسة)

يطفئون الحرائق ويساعدون في حالات الطوارئ (لا يعتقلون الأشخاص).

Gemini Notebook

التوقيف في الشارع أمر طبيعي.



من الطبيعي أن ينبض قلبك بقوة. لكن تذكر: تفتيش الشرطة هو مجرد إجراء روتيني. روتيني. هذا لا يعني أنك فعلت شيئاً سيئاً أو أن هناك اتهاماً ضدك.

Gemini Notebook

ماذا تفعل أثناء تفتيش الشرطة.



حافظ على هدوئك

خذ نفساً عميقاً. كن
كن مهذباً.



أظهر مستنداتك

لا بأس أيضاً بصورة
بصورة ضوئية أو
إيصال طلبك.



اذكر اسم مجتمعك

قل بوضوح في أي
مشروع استقبال
تعيش.

Gemini Notebook

القاعدة الذهبية للقاصرين: لا توقع أبداً بمفردك.



إذا طلبت منك الشرطة توقيع ورقة، يجب أن تقول: **"أنا قاصر. أحتاج إلى، أحتاج إلى الوصي أو المعلم الخاص بي". لا يمكنك توقيع أي مستند بمفردك. أبداً.**

Gemini Notebook

الدولة لا تريد خداعك، بل تريد حمايتك.



هم لا يجعلونك توقع لأنهم يدركون أنك صغير السن وتحتاج إلى المساعدة.
هذا هو أكبر دليل على أن القانون الإيطالي صُمَّمم ليكون درعاً لك، وليس لإيقاعك في فخ.

Gemini Notebook

القواعد هي لبنات مستقبلك.



احترام القواعد لا يعني الخضوع بصمت. إنها اللبنة الأولى التي تضعها لبناء **الثقة**.
بالثقة تحصل على المستندات، **العمل**، **واستقلاليتك**.

Gemini Notebook