Dijital Suçlar ve Oturma İzni

İtalya'daki çevrimiçi eylemlerinizin hukuki sonuçları.

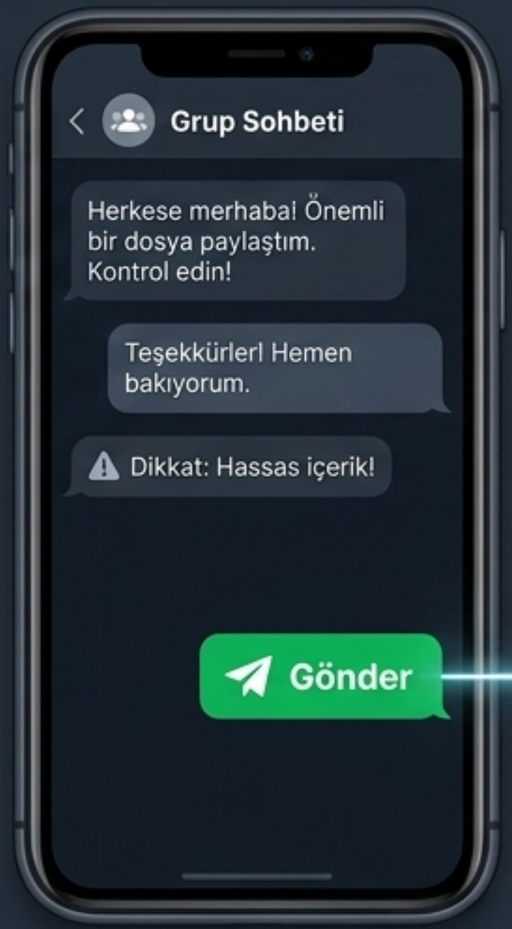



Gemini Notebook

Algı



Sizin algınız.

Telefonunuzu odanızda kullandığınızda, fiziksel olarak yalnızsınız. Mesajlarınızı okuyanların yüzünü görmezsiniz. Bu durum, özel ve kapalı bir alanda olduğunuz algısını yaratır.

Teknik Gerçeklik

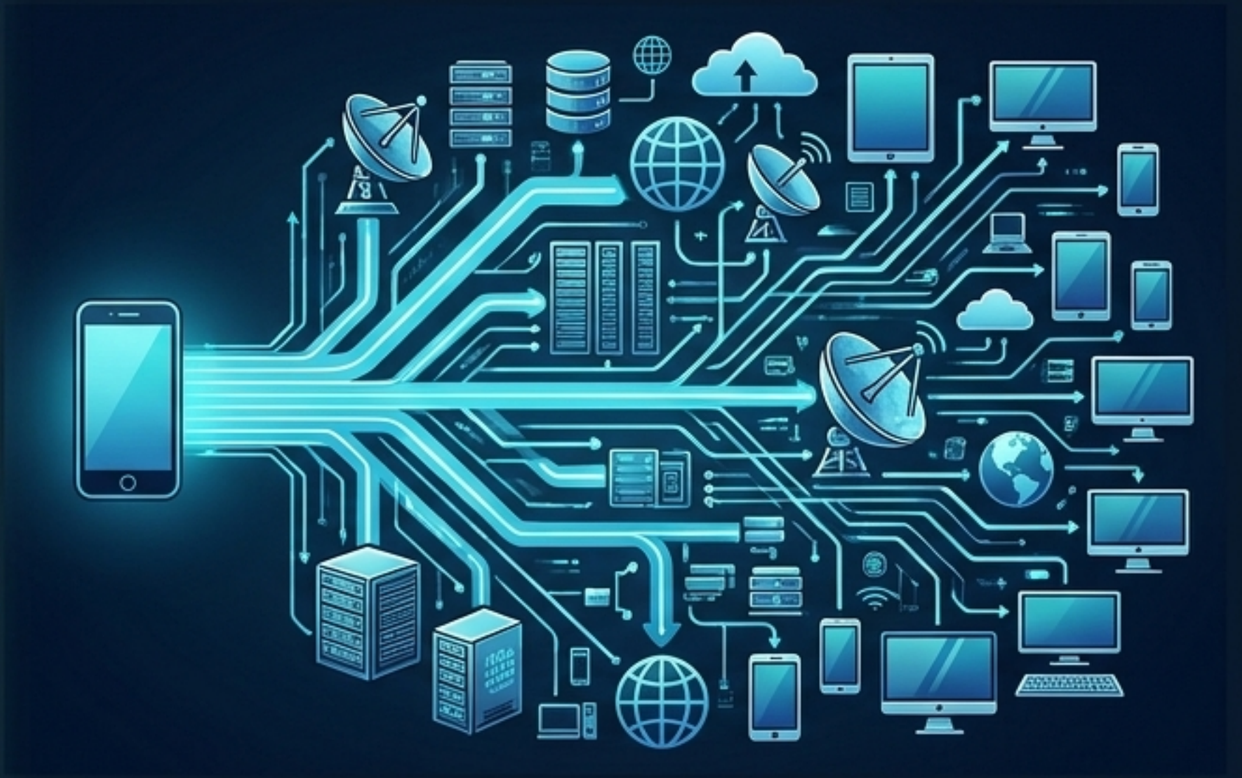

Teknik gerçeklik.

Dijital platformlar küresel kamusal alanlardır. Gönderilen hiçbir bilgi telefonunuzda kalmaz, kopyalanır ve potansiyel olarak sınırsız bir kitleye iletilir.

Gemini Notebook

Veriler kaybolmaz: yerel silme





Kaydedilen Meta Veriler

Gönder tuşuna her bastığınızda, sunucular Meta Veri (Metadati) adı verilen kalıcı bilgileri kaydeder. Bunlar şunları içerir:

- Tam tarih.
- Kesin saat.
- IP adresiniz.

Ekranınızdan bir mesajı veya fotoğrafı silmek orijinal veriyi yok etmez. Sadece cihazınızdaki görünür kopyayı kaldırır. Kolluk kuvvetleri, bu matematiksel kayıtları hizmet sağlayıcılardan istedikleri zaman talep edip alabilirler.

Gemini Notebook

İtalya’da Hukuk: Cezai Sorumluluk

İtalya’da kişisel cezai sorumluluk tam 14 yaşında başlar.



Eğer 14 yaşındaysanız ve çevrimiçi bir kural ihlali yaparsanız, Ceza Kanunu (Codice Penale) tarafından yaptıklarınızın anlam ve sonuçlarını kavrama yeteneğine sahip olduğunuz kabul edilir.

Dijital ihlaller, okul disiplin cezaları veya geçici cezalar gibi basit uyarılar olarak ele alınmaz.

Adınıza Cumhuriyet Savcılığında (Procura della Repubblica) resmi soruşturmalar içeren resmi bir dosya açılır.

Gemini Notebook

Hangi dijital eylemler cezai suçtur?

Nitelikli Hakaret (Diffamazione Aggravata)



Eylem:
Bir kişiye çevrimiçi ortamda hakaret etmek veya başka bir kişinin adı ve fotoğrafıyla sahte bir profil oluşturmak.

Hukuki Gerçek:
İnternet kamusal bir iletişim aracı olarak kabul edildiğinden, hakaret sınırsız bir kitleye ulaşır; bu da suçu nitelikli hale getirir ve sözlü bir hakaretten çok daha ağır bir suç sayılmasını sağlar.

Özel Materyallerin Yasa Dışı Paylaşımı (Condivisione Illecita di Materiale Intimo)



Eylem:
Başka kişilerin özel fotoğraf veya videolarını göndermek ya da yayınlamak.

Hukuki Gerçek:
İlgili kişinin açık ve yazılı izni olmadan özel görüntüleri yaymak, İtalyan yasaları tarafından ciddi şekilde cezalandırılan bir suçtur.

Gemini Notebook

İletme kuralı: paylaşmak bir suçtur.

İtalyan yasaları, sadece orijinal içeriği yaratanı değil, tüm paylaşım zincirini cezalandırır.

Her iletme (inoltro) işlemi, yeni ve bağımsız bir ihlal olarak kabul edilir. Sunucu meta verileri, bu dağıtım zincirindeki kesin katılımınızı kaydeder.

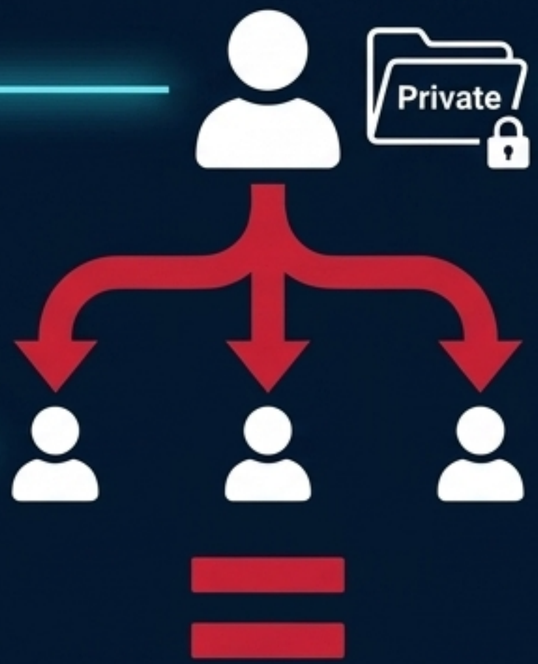

Yasa dışı, onur kırıcı veya özel bir materyal alır ve **İlet** tuşuna basarsanız, yasal olarak suç ortağı olursunuz.



Adalet Sembolü

Gemini Notebook

Yabancı uyruklular için spesifik risk.



Step 1: Dijital Suç (Il Reato Digitale) - Akıllı telefondan yapılan yasa dışı bir eylem bir iz bırakır.



Step 2: Polis Soruşturması (L'Indagine di Polizia) - Kolluk kuvvetleri verilere erişerek resmi bir soruşturma başlatır.

Step 3: Kurumsal Kontrol (Il Controllo Istituzionale) - Belgelerinizi talep ettiğinizde veya yenilediğinizde, Emniyet (Questura) ve Valilik (Prefettura) zorunlu olarak polis veri tabanlarını kontrol eder.





Step 4: Güvenlik Değerlendirmesi (Valutazione della Sicurezza) - Dijital suçlara yönelik bir cezai soruşturma, İtalyan Devleti için resmi olarak bir sosyal tehlike işareti olarak değerlendirilir.

Gemini Notebook

Geleceğiniz üzerindeki bürokratik sonuçlar.

14 yaşında yapılan dijital bir hata, İtalya'daki hukuki varlığınızı felç eden bir kayıt bırakır.



Oturma İzni (Permesso di Soggiorno)

Yetkililer, devam eden soruşturmalar nedeniyle oturma belgenizin yenilenmesini geciktirebilir veya resmi olarak reddedebilir.



İtalyan Vatandaşlığı (Cittadinanza Italiana)

Vatandaşlık alma süreci temiz bir adli sicil gerektirir. Dijital soruşturmalar prosedürü bloke eder veya iptal eder.



Günlük Yaşam (Vita Quotidiana)

Kurallara uygun belgeleriniz olmadan bürokratik sistem; üniversite kaydını, yasal bir iş sözleşmesi imzalama imkanını ve yurtdışına seyahat özgürlüğünü engeller.

Gemini Notebook

Kendinizi nasıl korursunuz: Mantık filtresi.

Herhangi bir içerikte Gönder veya İlet tuşuna basmadan önce, durumu üç teknik soruyla analiz edin:

Soru 1: Bu içerik diğer insanların onuruna saygı gösteriyor mu?

EVET

Soru 2: Bu materyali yaymak için ilgili tüm kişilerin açık ve doğrudan iznini aldım mı?

EVET

Soru 3: Bu spesifik dijital eylem benim için hukuki sonuçlar doğurabilir mi veya bürokratik geleceğime zarar verebilir mi?

EVET

GÖNDER / İLET

HAYIR

HAYIR

HAYIR

DUR / FERMATI

⚠ Eğer tek bir soruya bile cevabınız **"Bilmiyorum"** veya **"Hayır"** ise, o tuşa basmayın.

Gemini Notebook

Özet: Dijital iziniz kalıcıdır.



Teknoloji (Tecnologia)

Sunucular her işlemi kaydeder ve saklar. Verileri yerel ekranınızdan silmek, onları internetten silmez. Meta veriler değiştirilemez.



Hukuk (Legge)

Kişisel cezai sorumluluk 14 yaşında başlar. Özel veya onur kırıcı içerikleri sadece iletme eylemi bile sizi yasal olarak suçlu yapar.



Bürokrasi (Burocrazia)

Dijital suçlara yönelik polis soruşturmaları Emniyet'i (Questura) uyarır; bu durum Oturma İzni yenilemelerini ve vatandaşlık başvurularını bloke eder.



Kişisel Eylem (Azione Personale)

Güvenliğiniz analitik düşünceye bağlıdır. Ağ üzerinde yeni veriler üretmeden önce daima üç soruluk filtreyi kullanın.

Dijital verileriniz, Devlet karşısında hukuki profilinizi kalıcı olarak oluşturur. Çevrimiçi ortamda, tıpkı resmi bir kamusal alandaymışsınız gibi davranın.

Gemini Notebook