Délits Numériques et Permis de Séjour

Les conséquences légales de vos actions en ligne en Italie





Gemini Notebook

La Perception



Votre perception. Lorsque vous utilisez le téléphone dans votre chambre, vous êtes physiquement seul. Vous ne voyez pas le visage de ceux qui lisent vos messages. Cela crée la perception d'être dans un espace privé et fermé.

La Réalité Technique



La réalité technique.
Les plateformes numériques sont des espaces publics globaux. Toute information envoyée ne reste pas dans votre téléphone, mais est copiée et transmise à un public potentiellement illimité.

Gemini Notebook

Les données ne disparaissent pas : la suppression locale.

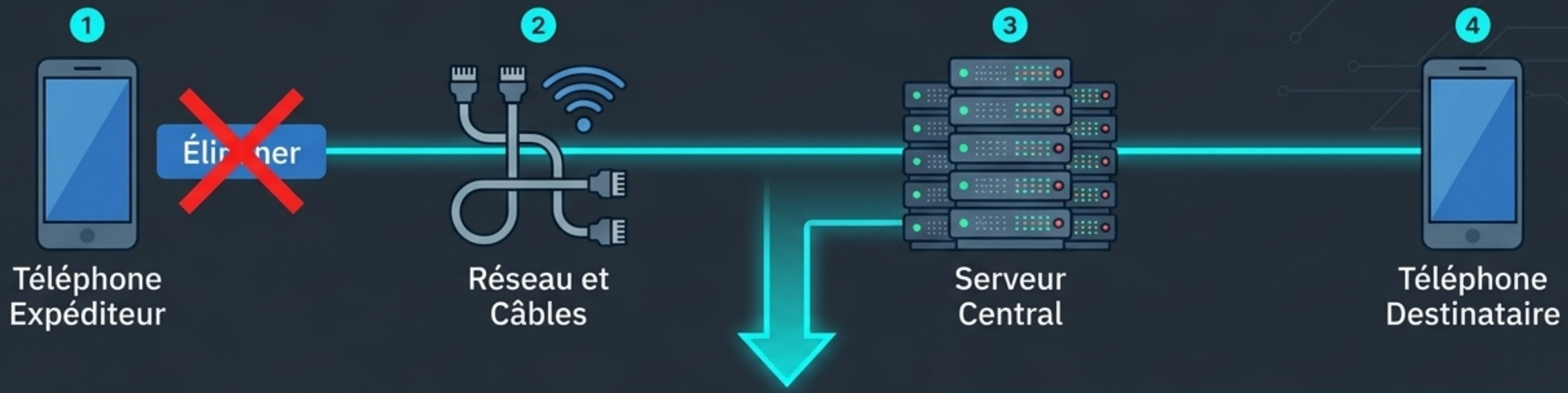

Supprimer un message ou une photo de votre écran ne détruit pas la donnée originale. Cela supprime uniquement la copie visible sur votre appareil. Les forces de l'ordre peuvent demander et obtenir ces registres mathématiques des fournisseurs de services à tout moment.

Gemini Notebook

La Loi en Italie : La Responsabilité Pénale.

En Italie, la responsabilitè pénale personnelle commence exactement à 14 ans.

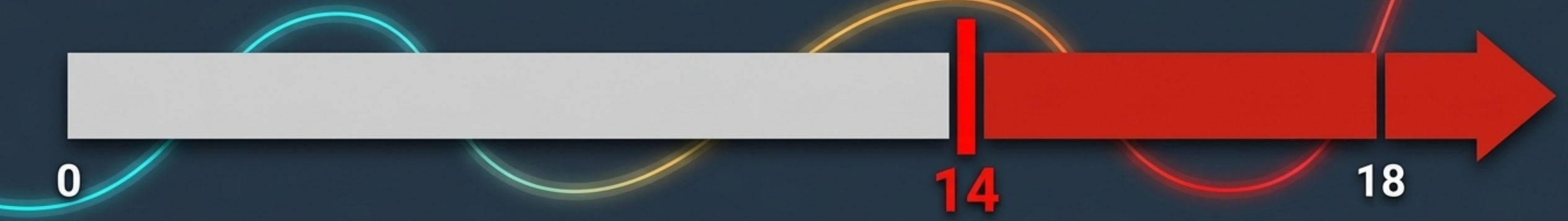

⚠ Si vous avez 14 ans et commettez une infraction en ligne, vous êtes considéré comme capable de discernement par le Code Pénal.

⚠ Les violations numériques ne sont pas traitées comme de simples rappels scolaires ou des punitions temporaires.

⚠ Un dossier formel est ouvert à votre nom auprès de la Procura della Repubblica, avec des enquêtes officielles.

Gemini Notebook

Quelles actions numériques constituent des délits pénaux ?

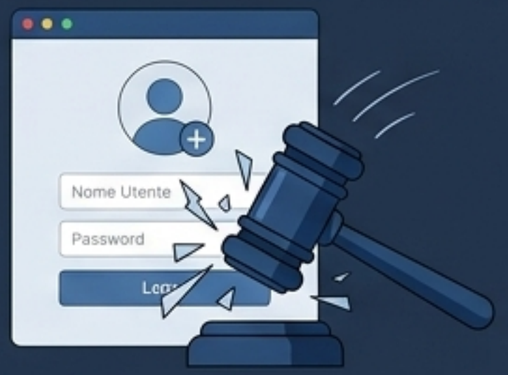

Diffamation Aggravée

Action: Insulter une personne en ligne ou créer un faux profil avec le nom et la photo d'une autre personne.

Fait Légal: Puisqu'Internet est considéré comme un moyen de communication public, l'offense atteint un public illimité, rendant le délit aggravé et beaucoup plus grave qu'une insulte verbale.



Partage Illicite de Matériel Intime

Action: Envoyer ou publier des photos ou des vidéos privées d'autres personnes.

Fait Légal: Diffuser des images intimes sans la permission explicite et écrite de la personne concernée est un crime sévèrement puni par la loi italienne.

Gemini Notebook

La règle du transfert : partager est un délit

La loi italienne punit toute la chaîne de partage, pas seulement celui qui crée le contenu original.

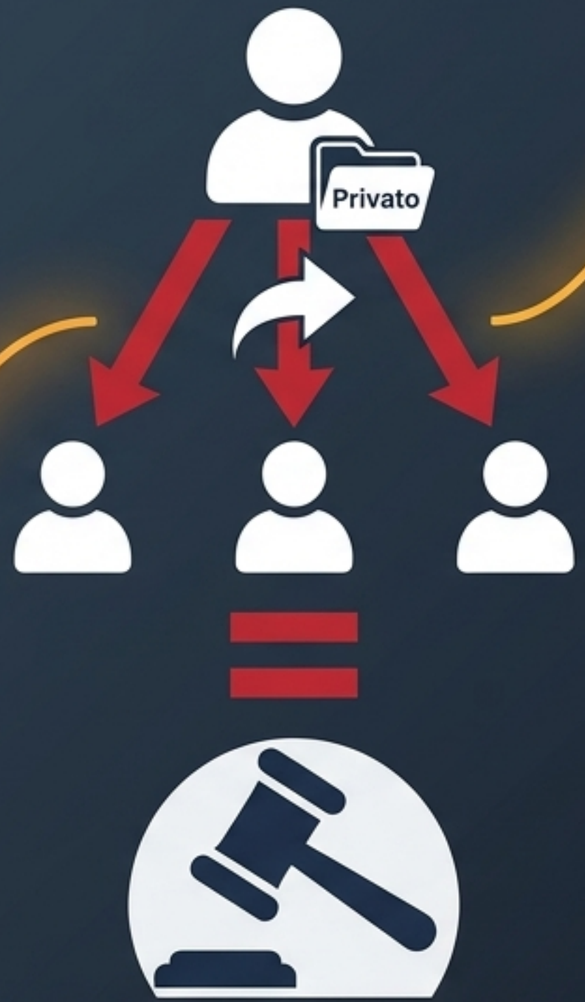

Symbole de la Justice

Si vous recevez du matériel illicite, offensant ou intime et appuyez sur le bouton Transférer, vous devenez légalement complice.

Chaque transfert est considéré comme une nouvelle violation autonome. Les métadonnées du serveur enregistrent votre participation précise dans cette chaîne de distribution.

Gemini Notebook

Le risque spécifique pour les citoyens étrangers

Step 1: Le Délit Numérique



Une action illicite accomplie depuis le smartphone génère une trace.

Step 2: L'Enquête de Police

Les forces de l'ordre lancent une enquête formelle en accédant aux données.

Step 3: Le Contrôle Institutionnel



Lorsque vous demandez ou renouvelez des documents, la Questura et la Préfecture contrôlent obligatoirement les bases de données de la police.

Step 4: Évaluation de la Sécurité

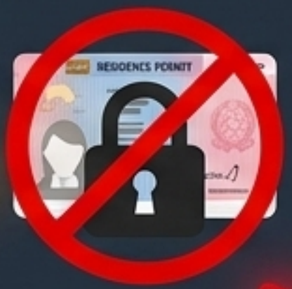

Une enquête pénale pour délits numériques est formellement évaluée comme un signal de dangerosité sociale pour l'État italien.

Gemini Notebook

Les conséquences bureaucratiques sur votre avenir.

Une erreur numérique commise à 14 ans laisse un enregistrement qui paralyse votre existence juridique en Italie.

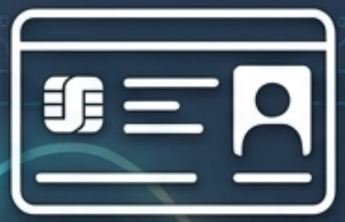

Permis de Séjour

Les autorités peuvent retarder ou refuser formellement le renouvellement de votre document de séjour à cause des enquêtes en cours.



Citoyenneté Italienne

Le processus pour obtenir la citoyenneté nécessite un casier judiciaire vierge. Les enquêtes numériques bloquent ou annulent la la procédure.



Vie Quotidienne

Sans documents en règle, le système bureaucratique bloque l'inscription à l'université, la possibilité de signer un contrat de travail régulier et la liberté de voyager à l'étranger.

Gemini Notebook

Comment se protéger : Le filtre logique

Avant d'appuyer sur Envoyer ou Transférer sur n'importe quel contenu, analysez la situation avec trois questions techniques :

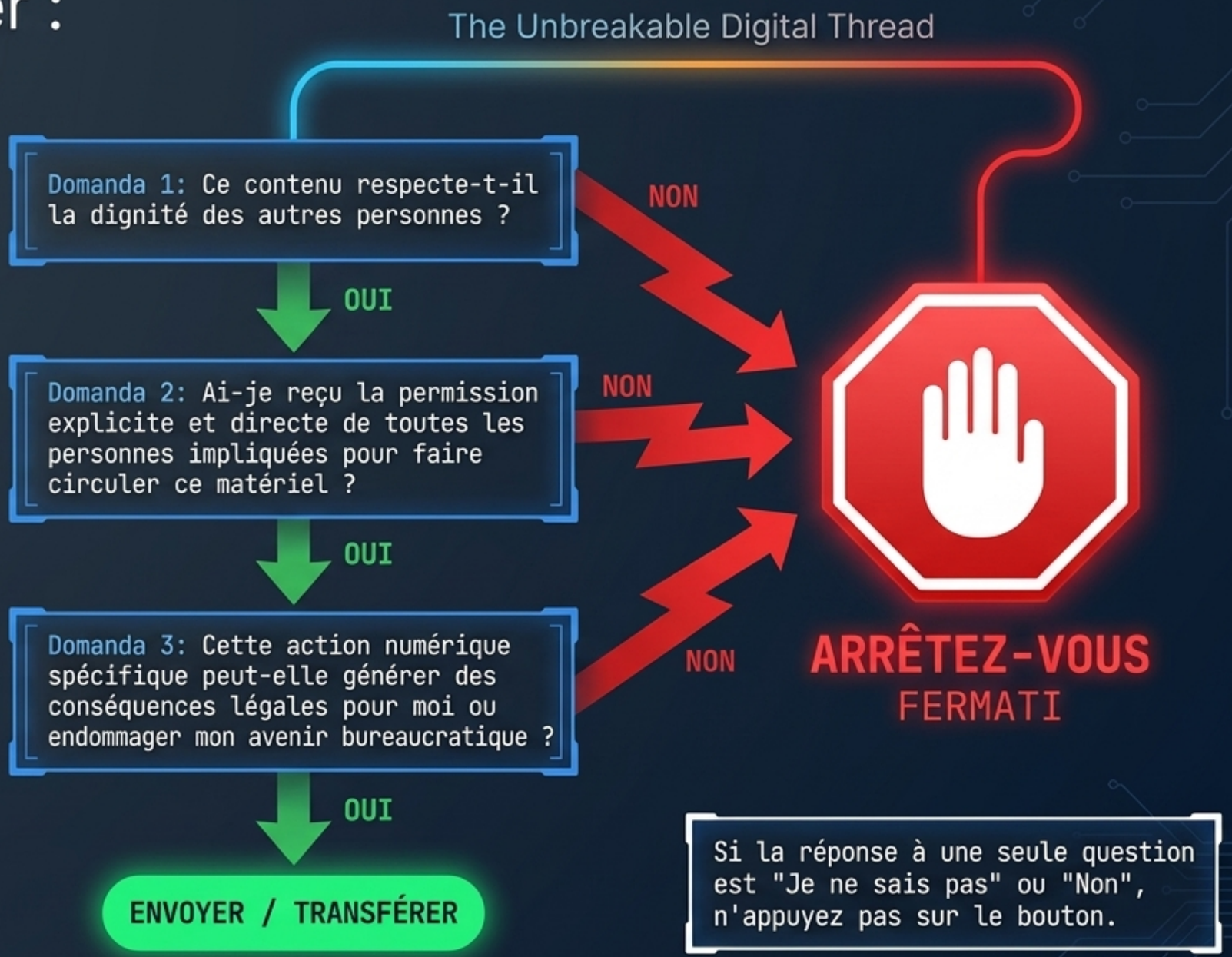

Gemini Notebook

Synthèse : Votre empreinte numérique est permanente.



Technologie

Les serveurs enregistrent et sauvegardent chaque opération. Supprimer les données de votre écran local ne les élimine pas d'Internet. Les métadonnées sont inaltérables.



Loi

La responsabilité pénale personnelle commence à 14 ans. Même la simple action de transférer des contenus privés ou offensants vous rend légalement coupable.



Bureaucratie

Les enquêtes de la police pour crimes numériques alertent la Questura, bloquant les renouvellements du Permis de Séjour et les demandes de citoyenneté.



Action Personnelle

Votre sécurité dépend de la pensée analytique. Utilisez toujours le filtre des trois questions avant de produire de nouvelles données sur le réseau.

Vos données numériques composent de manière permanente votre profil légal devant l'État. Comportez-vous en ligne exactement comme vous le feriez dans un espace public institutionnel.

Gemini Notebook