Il Superpotere dell'Italiano

La tua mappa per l’indipendenza, lo studio e il lavoro in Italia.



Una guida pratica per orientarsi tra lingua, scuola e documenti.

NotebookLM

Perché studiare l'italiano? Un impatto su due livelli.

Vivere Meglio Oggi



Autonomia: Muoversi in città, fare la spesa, usare i mezzi pubblici.



Relazioni: Fare amicizia e parlare con chi non conosce la tua lingua.



Scuola: Capire gli insegnanti e fare i compiti senza dipendere dalle traduzioni.

Costruire il Domani



Lavoro: Capire i contratti e trovare opportunità migliori.



Documenti: Ottenere la carta di lungo soggiorno e la cittadinanza.



Voce: Esprimere le proprie idee e partecipare alla società.

NotebookLM

I Gradini della Lingua (Il Quadro Europeo)

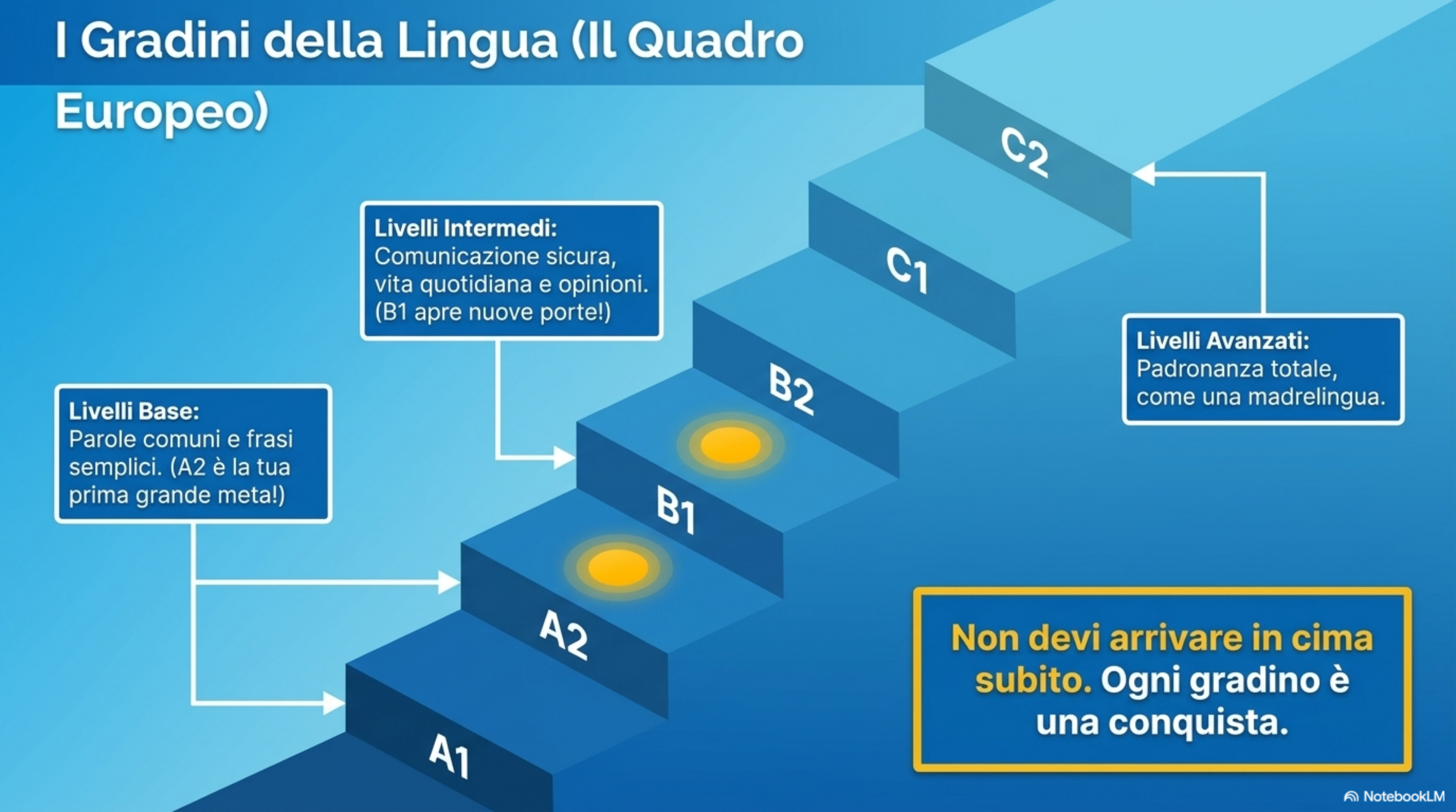

Livelli Base:
Parole comuni e frasi semplici. (A2 è la tua prima grande meta!)

Livelli Intermedi:
Comunicazione sicura, vita quotidiana e opinioni. (B1 apre nuove porte!)

Livelli Avanzati:
Padronanza totale, come una madrelingua.

Non devi arrivare in cima subito. Ogni gradino è una conquista.

NotebookLM

Documenti e Lingua: Le Regole del 2025

Obiettivo	Livello	Come ottenerlo
Permesso UE Lungo Periodo	A2	Test in Prefettura o Certificato ufficiale
Accordo di Integrazione	A2	Corsi gratuiti CPIA (entro 2 anni)
Cittadinanza Italiana	B1	Certificazione Ufficiale

* Esenzioni: Minori di 14 anni, limitazioni all’apprendimento certificate, titolari di protezione internazionale.

NotebookLM

Dove si impara? Le tue stazioni di partenza.

CPIA

Centri Provinciali per l'Istruzione degli Adulti. Corsi gratuiti dai 16 anni in su.

Associazioni Locali

Supporto linguistico e accoglienza.

Scuole di Formazione

Imparare l'italiano mentre impari un mestiere.

Alternanza Scuola-Lavoro

Studiare e fare pratica in azienda.

Attenzione:
Nei corsi imparerai a parlare, ma anche a scrivere. Saper scrivere serve per firmare contratti, moduli e viaggiare.



Cartina dei CPIA a Milano

NotebookLM

Il Viaggio nella Scuola Italiana

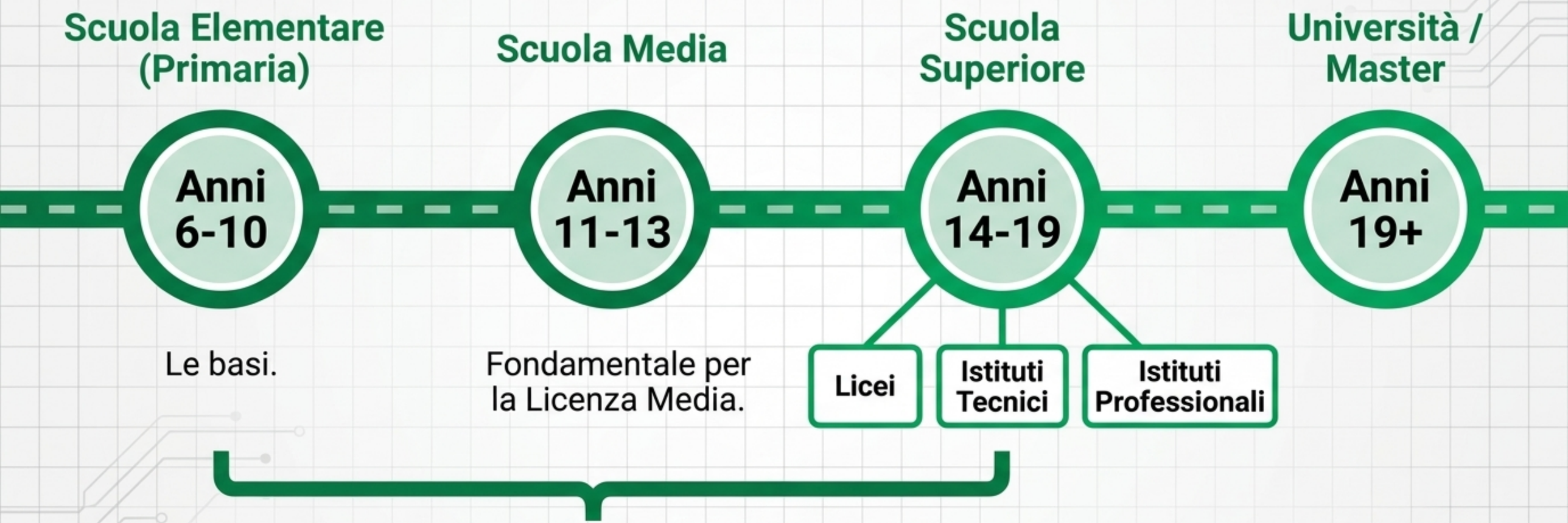

Obbligo Scolastico: In Italia è obbligatorio andare a scuola dai 6 ai 16 anni!

NotebookLM

La Licenza Media: Una Chiave, Tre Porte

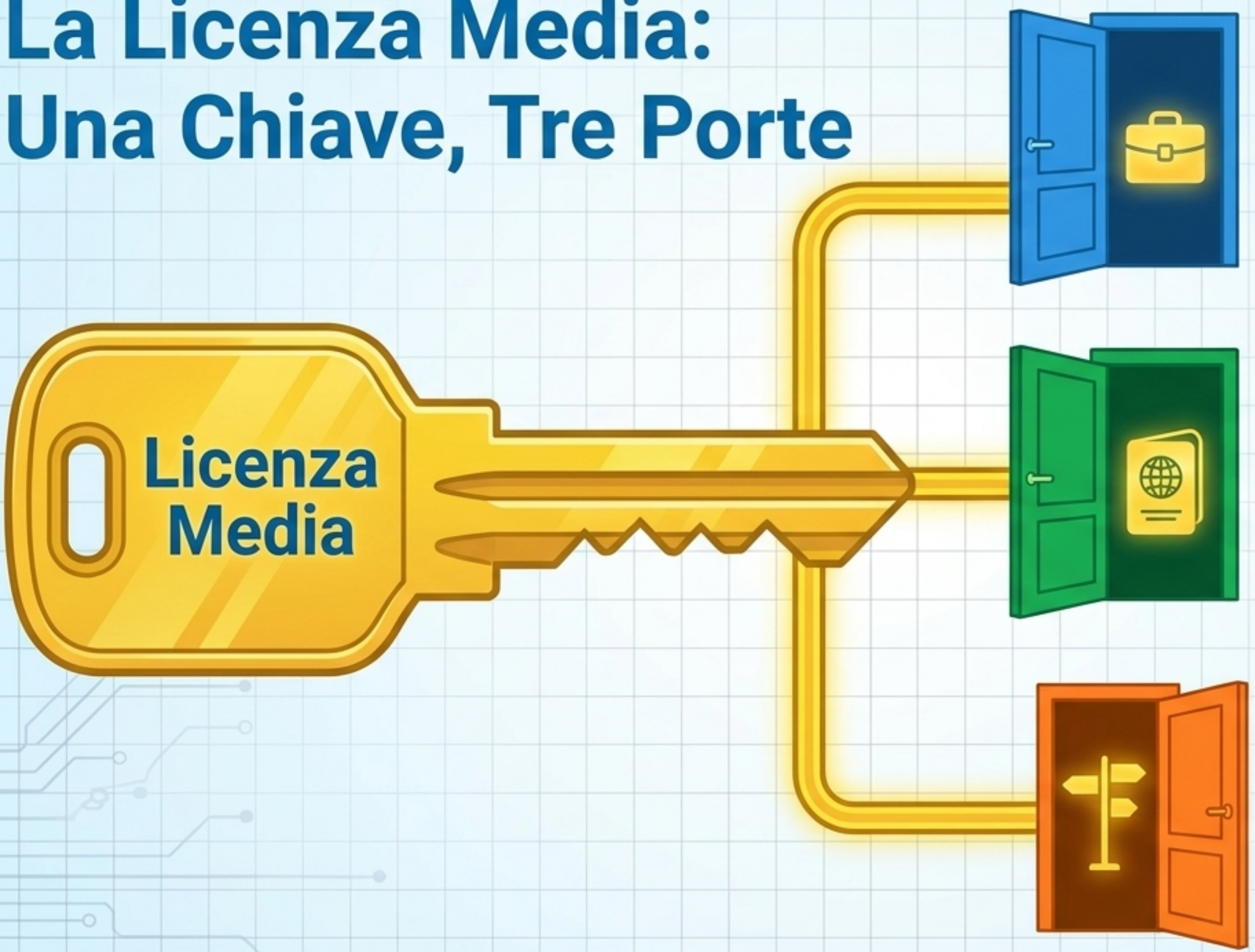

Lavoro e Salario:
Requisito minimo per molti impieghi (magazziniere, pulizie) e per ottenere uno stipendio più alto.

Cittadinanza:
Requisito valido per richiedere la cittadinanza italiana (in alternativa al test B1).

Scelta del Futuro:
Il momento in cui puoi scegliere quale mestiere imparare e quale scuola superiore frequentare.

NotebookLM

Percorsi Alternativi: Imparare Lavorando



La Scuola Bottega

Perfetta per chi ha 16 anni o fatica con la lingua. Prendi la Licenza Media facendo pratica in laboratori professionali. Si studia facendo!

Programmi GOL (Regione Lombardia)

Corsi intensivi per giovani (circa 1 anno). Insegnano una professione specifica e includono un tirocinio in azienda. Spesso totalmente gratuiti.

Non esiste una sola strada. Trova quella più adatta a te!

NotebookLM

La Paura di Sbagliare è Normale

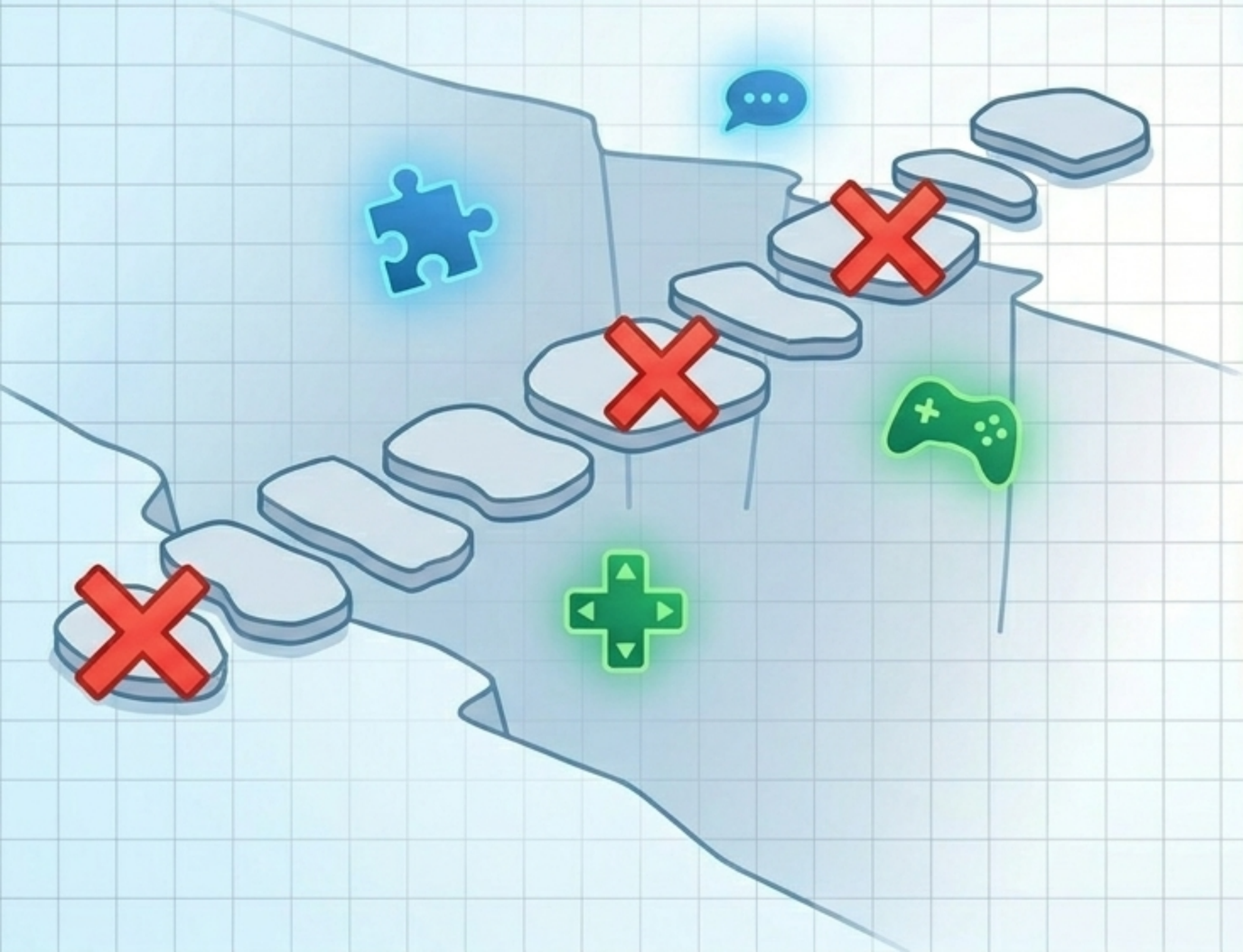

È faticoso, ma vale la pena:
L'italiano è un diritto che nessuno può toglierti. Non avere vergogna di chiedere aiuto agli educatori.

Senza errori non si impara:
Prova a parlare. Ridere dei propri errori è il modo più veloce per memorizzare le parole.

Impara giocando:
L'apprendimento non è solo libri e banchi.

Mettiti alla prova con i giochi interattivi

NotebookLM

La Meta Finale: Costruire chi Vuoi Diventare



Imparare non è mai solo sapere a memoria delle cose. È **diventare** la persona che desideri essere, capace di costruire **ponti** tra **la tua cultura d'origine** e il tuo **nuovo futuro**.

NotebookLM