Reati Digitali e Permesso di Soggiorno

Le conseguenze legali delle tue azioni online in Italia.

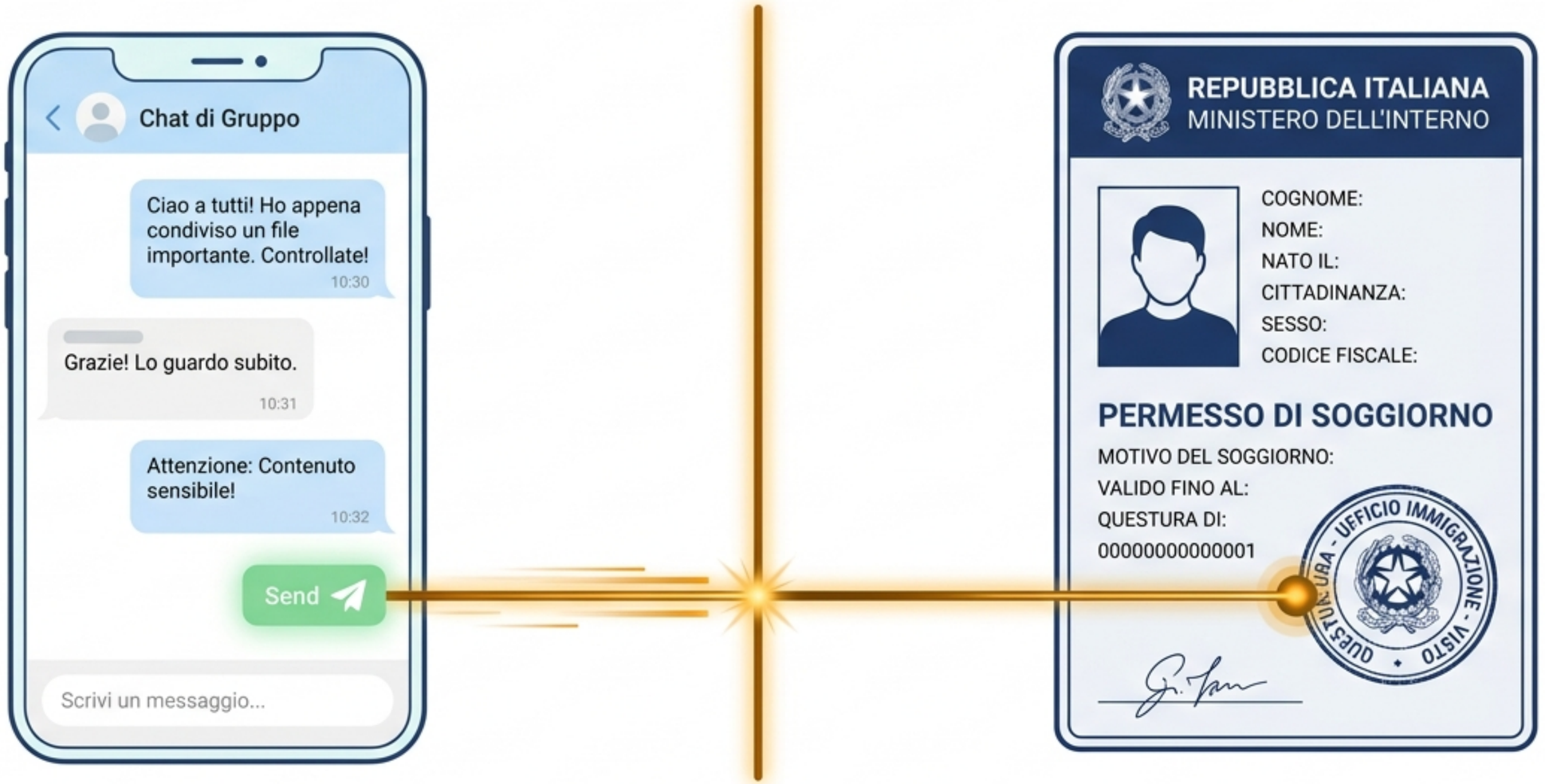

Gemini Notebook

La Percezione

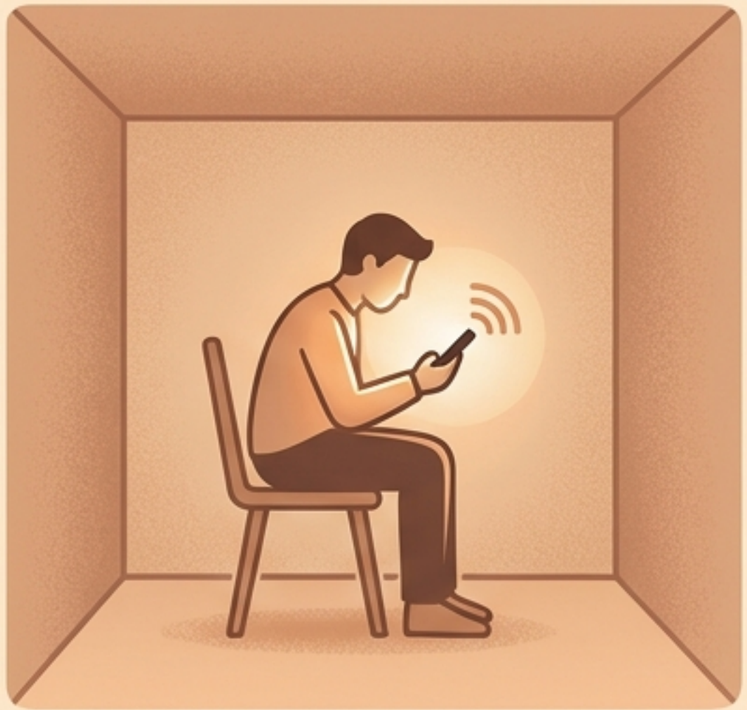

La tua percezione.
Quando usi il telefono nella tua stanza, sei fisicamente solo. Non vedi il viso di chi legge i tuoi messaggi. Questo crea la percezione di essere in uno spazio privato e chiuso.

La Realtà Tecnica

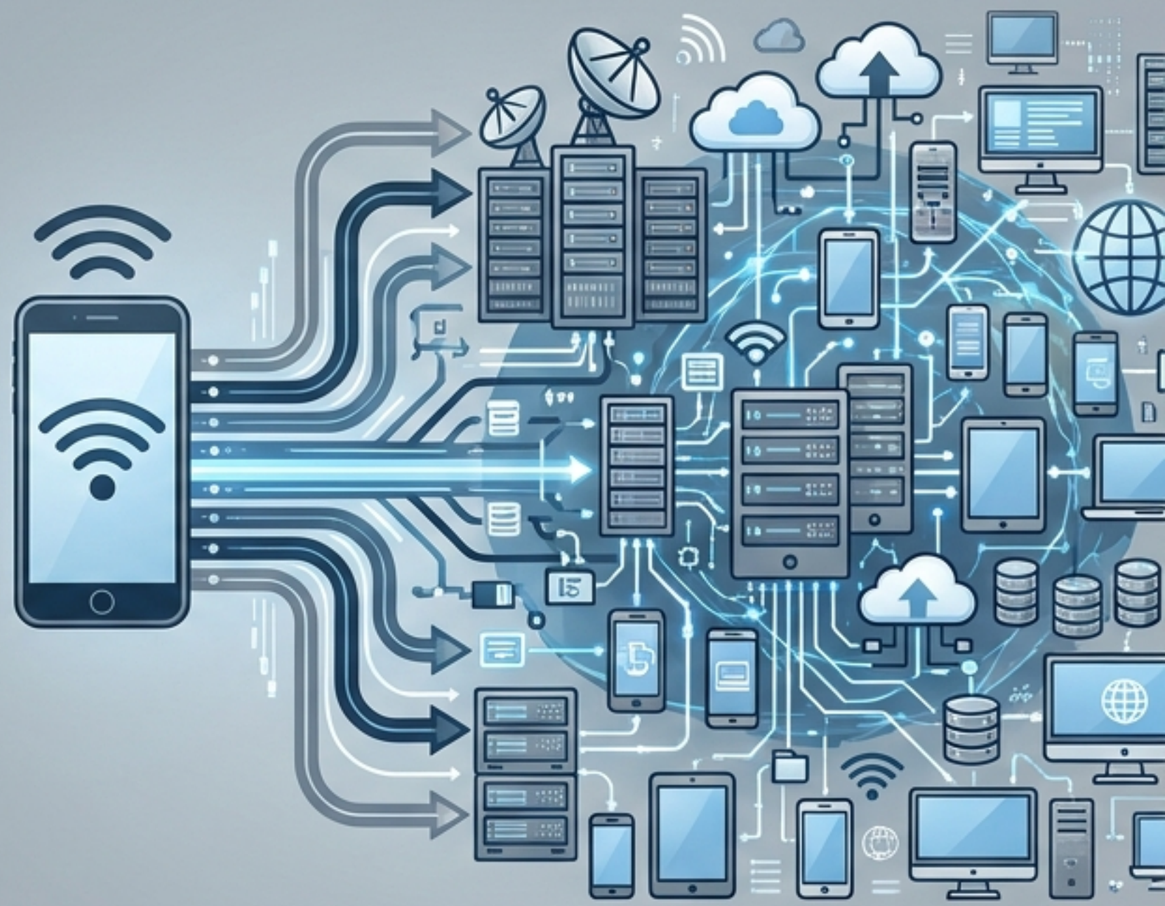

La realtà tecnica.
Le piattaforme digitali sono spazi pubblici globali. Qualsiasi informazione inviata non rimane nel tuo telefono, ma viene copiata e trasmessa a un pubblico potenzialmente illimitato.

Gemini Notebook

I dati non spariscono: l'eliminazione locale.

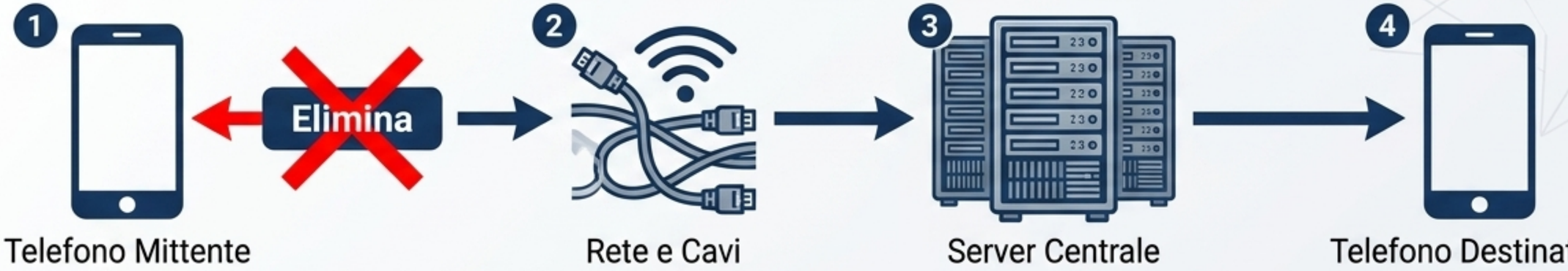



Metadati Registrati

Ogni volta che premi **Invia**, i server registrano informazioni permanenti chiamate **Metadati**. Questi includono:
- La data esatta.
- L'orario preciso.
- Il tuo indirizzo IP.

Eliminare un messaggio o una foto dal tuo schermo non distrugge il dato originale. Rimuove solo la copia visibile sul tuo dispositivo. Le forze dell'ordine possono richiedere e ottenere questi registri matematici dai fornitori di servizi in qualsiasi momento.

Gemini Notebook

La Legge in Italia: La Responsabilità Penale.

In Italia, la responsabilità penale personale inizia a 14 anni esatti.



⚠

Se hai 14 anni e commetti una violazione online, sei considerato **capace di intendere e di volere** dal Codice Penale.

⚠

Le violazioni digitali non sono trattate come semplici **richiami scolastici** o punizioni temporanee.

⚠

Viene aperto un **fascicolo formale** a tuo nome presso la **Procura della Repubblica**, con **indagini ufficiali**.

Gemini Notebook

Quali azioni digitali sono reati penali?

Diffamazione Aggravata.



Azione: Insultare una persona online o creare un profilo falso con il nome e la foto di un’altra persona.

Fatto Legale: Poiché internet è considerato un mezzo di comunicazione pubblico, l’offesa raggiunge un pubblico illimitato, rendendo il reato aggravato e molto più grave di un insulto verbale.

Condivisione Illecita di Materiale Intimo.



Azione: Inviare o pubblicare foto o video privati di altre persone.

Fatto Legale: Diffondere immagini intime senza il permesso esplicito e scritto della persona interessata è un crimine severamente punito dalla legge italiana.

Gemini Notebook

La regola dell’inoltro: condividere è un reato.

La legge italiana punisce **l’intera catena di condivisione**, non solo chi crea il contenuto originale.



Se ricevi **materiale illecito**, offensivo o intimo e premi il tasto **Inoltra**, diventi legalmente **complice**.

Ogni **inoltro** è considerato una **nuova violazione autonoma**.

I metadati del server registrano la tua precisa partecipazione in questa catena di distribuzione.

Gemini Notebook

Il rischio specifico per i cittadini stranieri.

Un'azione illecita compiuta dallo smartphone genera una traccia.



Step 1: Il Reato Digitale

Un'azione illecita compiuta dallo smartphone genera una traccia.



Step 2: L'Indagine di Polizia

Le forze dell'ordine avviano un'indagine formale accedendo ai dati.



Step 3: Il Controllo Istituzionale

Quando richiedi o rinnovi i documenti, la Questura e la Prefettura controllano obbligatoriamente le banche dati della polizia.



Step 4: Valutazione della Sicurezza

Un'indagine penale per reati digitali viene formalmente valutata come un segnale di pericolosità sociale per lo Stato italiano.

Gemini Notebook

Le conseguenze burocratiche sul tuo futuro.

Un errore digitale commesso a 14 anni lascia una registrazione che paralizza la tua esistenza giuridica in Italia.



Permesso di Soggiorno

Le autorità possono ritardare o rifiutare formalmente il rinnovo del tuo documento di soggiorno a causa delle indagini in corso.



Cittadinanza Italiana

Il processo per ottenere la cittadinanza richiede una fedina penale pulita. Le indagini digitali bloccano o annullano la procedura.



Vita Quotidiana

Senza documenti in regola, il sistema burocratico blocca l'iscrizione all'università, la possibilità di firmare un contratto di lavoro regolare e la libertà di viaggiare all'estero.

Gemini Notebook

Come proteggersi: Il filtro logico.

Prima di premere Invia o Inoltra su qualsiasi contenuto, analizza la situazione con tre domande tecniche:

Domanda 1: Questo contenuto rispetta la dignità delle altre persone?

NO

SI

Domanda 2: Ho ricevuto il permesso esplicito e diretto di tutte le persone coinvolte per far circolare questo materiale?

NO

SI

Domanda 3: Questa specifica azione digitale può generare conseguenze legali per me o danneggiare il mio futuro burocratico?

NO



FERMATI

INVIA / INOLTRA

Se la risposta anche a una sola domanda è Non lo so o No, non premere il tasto.

Gemini Notebook

Sintesi: La tua traccia digitale è permanente.



Tecnologia

I server registrano e salvano ogni operazione. Eliminare i dati dal tuo schermo locale non li elimina da internet. I metadati sono inalterabili.



Legge

La responsabilità penale personale inizia a 14 anni. Anche la semplice azione di inoltrare contenuti privati o offensivi ti rende legalmente colpevole.



Burocrazia

Le indagini della polizia per crimini digitali allertano la Questura, bloccando i rinnovi del Permesso di Soggiorno e le richieste di cittadinanza.



Azione Personale

La tua sicurezza dipende dal pensiero analitico. Usa sempre il filtro delle tre domande prima di produrre nuovi dati sulla rete.

I tuoi dati digitali compongono in modo permanente il tuo profilo legale davanti allo Stato. Comportati online esattamente come faresti in uno spazio pubblico istituzionale.

Gemini Notebook