La tua guida pratica in Italia

Conoscere le regole per vivere liberi e sicuri.



Gemini Notebook

All’inizio, le regole sembrano muri.

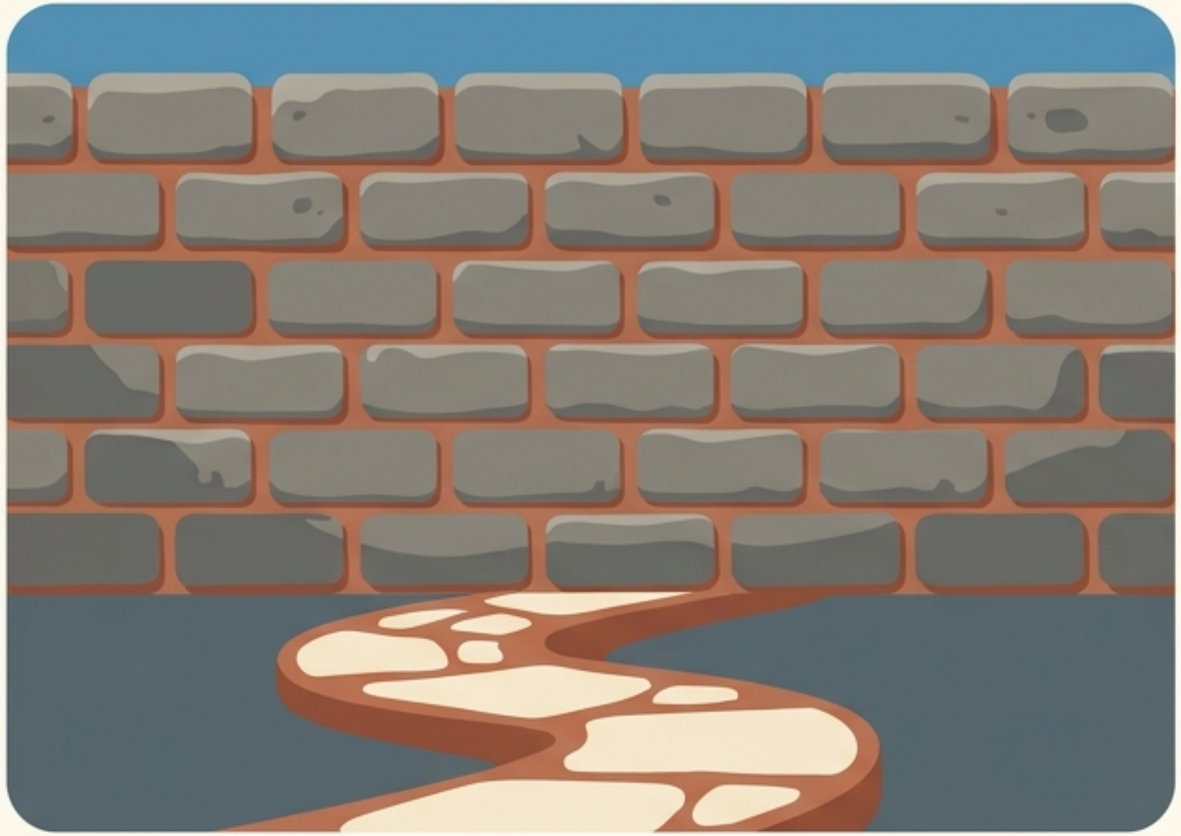



Quando arrivi in un nuovo paese, le regole e la polizia possono farti paura. Possono sembrare degli ostacoli che bloccano la tua libertà. È normale sentirsi così.

Gemini Notebook

Il semaforo rosso non ti ferma per darti fastidio.

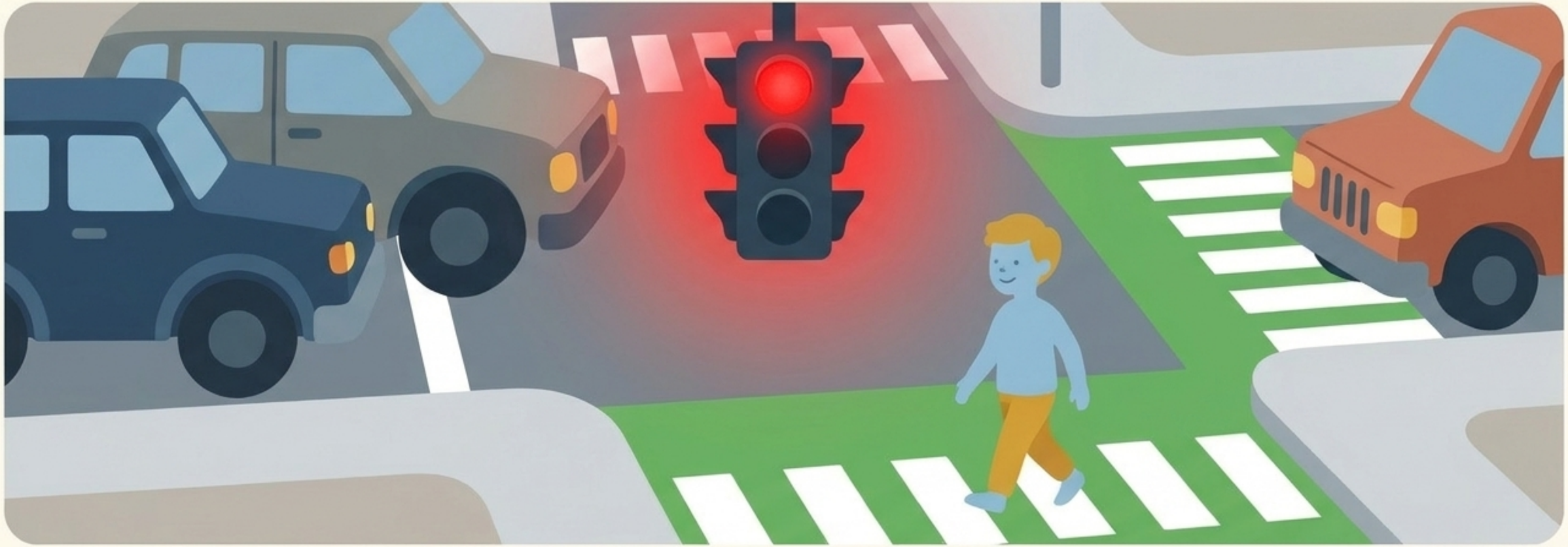

Senza semafori, le macchine più grandi schiaccerebbero tutti. Il semaforo ferma i forti per farti attraversare la strada in sicurezza. Le leggi funzionano nello stesso modo.

Gemini Notebook

La legge è il tuo scudo contro i prepotenti.



Senza regole, vince chi urla di più o chi è più forte. Con le regole, siamo tutti uguali. **La legge ti protegge** da chi vuole **sfruttarti.**

Gemini Notebook

La tua casa privata e le strade di tutti.

Sfera Privata



Dentro la tua casa. La tua religione, la tua cultura, i tuoi pensieri. Qui sei libero al 100%. Puoi essere chi vuoi.

Sfera Pubblica



Le fondamenta del palazzo. Le leggi italiane, la sicurezza, il rispetto. Queste regole sono uguali per tutti per non far crollare il palazzo.

Gemini Notebook

Chi lavora per mantenere sicure le strade?



L'Italia ha diverse forze di polizia. Ognuna ha un colore diverso e un lavoro diverso. Imparare i colori ti aiuta a capire chi hai davanti e a non avere paura.

Gemini Notebook

Riconosci i colori delle divise.

	**Polizia di Stato** (Blu)	Sicurezza generale e i tuoi Permessi di Soggiorno.
	**Carabinieri** (Scuro e Rosso)	Controllo delle strade e prevenzione dei reati.
	**Guardia di Finanza** (Grigio e Giallo)	Controllano i soldi, le tasse e il lavoro nero.
	**Vigili del Fuoco** (Tute Riflettenti)	Spengono gli incendi e aiutano nelle emergenze (non arrestano le persone).

Gemini Notebook

Essere fermati per strada è una cosa normale.



Avere il cuore che batte forte è normale. Ma ricorda: un controllo di polizia è solo un’operazione di routine. Non significa che hai fatto qualcosa di male o che c’è un’accusa contro di te.

Gemini Notebook

Cosa fare durante un controllo di polizia.



Mantieni la calma

Fai un respiro.
Sii educato.



Mostra i documenti.

Va benissimo anche una fotocopia o la ricevuta della tua richiesta.



Di' il nome della tua comunità.

Dì chiaramente in quale progetto di accoglienza vivi.

Gemini Notebook

La Regola d’Oro per i Minori: Non firmare MAI da solo.



Se la polizia ti chiede di firmare un foglio, devi dire: “Sono minorenne. Ho bisogno del mio tutore o educatore”. Non puoi firmare nessun documento da solo. Mai.

Gemini Notebook

Lo Stato non vuole ingannarti, vuole proteggerti.



Non ti fanno firmare perché riconoscono che sei giovane e hai bisogno di aiuto. Questa è la prova più grande che la legge italiana è fatta per farti da scudo, non per farti cadere in trappola.

Gemini Notebook

Le regole sono i mattoni del tuo futuro.



Rispettare le regole non significa subire in silenzio. **È il primo mattone** che metti per **costruire la fiducia**. Con la **fiducia** ottieni documenti, un lavoro e la tua **indipendenza**.

Gemini Notebook

La tua voce conta.



Imparare questo "linguaggio delle regole" ti permette di vivere sereno oggi e di aiutare a costruire un'Italia migliore e più accogliente domani.
Sei parte di questa comunità.

Gemini Notebook